

Progetto:  
GUIDO BARBIERI - AGRONOMO  
41012 Carpi (MO) - Via L. Galvani, 15  
+39 335 5432797 - guido.barbieri@gmail.com



Committente:  
sig.ri **REMONDI MASSIMO E ANDREA**  
Località: Carpi, Via Roosevelt



ESEMPLARI ARBOREI ESISTENTI (CON MACCHIE ARBUSTIVE)  
CENSITI NEL LOTTO DI VARIANTE AL PIANO PARTICOLAREGGIATO  
DI INIZIATIVA PRIVATA DENOMINATO "B17", CARPI - VIA ROOSEVELT

PLANIMETRIA IN SCALA 1: 200

CARPI, 10 marzo 2023

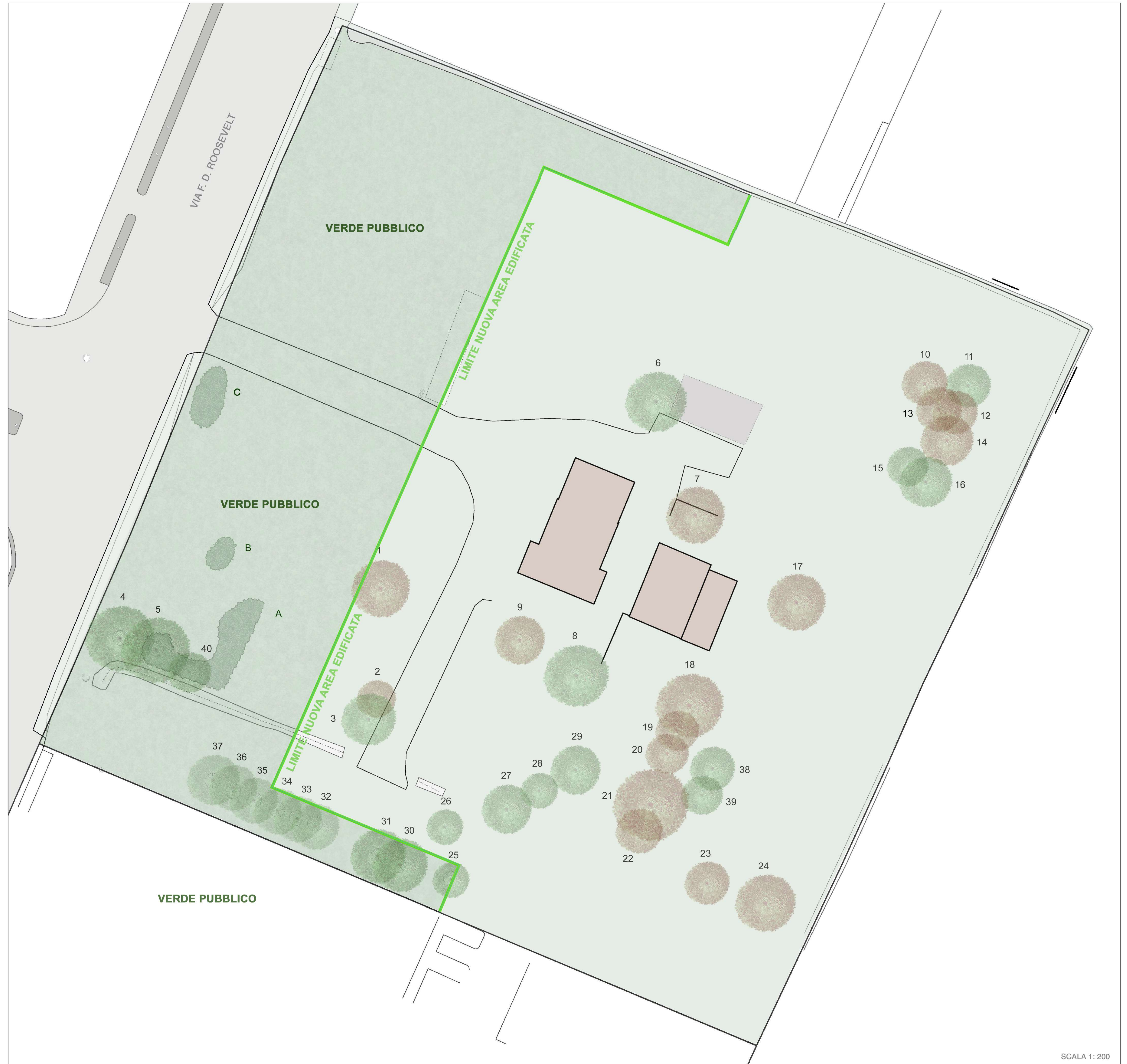

SCALA 1:200

#### LEGENDA SIMBOLI

ESEMPLARI ARBOREI IN CLASSE DI PROPENSIONE  
AL RISCHIO CEDIMENTO C/D e D (in abbattimento)

ESEMPLARI ARBOREI IN CLASSE DI PROPENSIONE  
AL RISCHIO CEDIMENTO A, B e C (conservazione)

MACCHIE ARBUSTIVE DI INTERESSE

#### ALBERI CENSITI / CONSERVABILI - MACCHIE ARBUSTIVE ESISTENTI

**ESEMPLARI ARBOREI CENSITI NELL'INTERO LOTTO: n. 40**

ALL'INTERNO DELL'AREA DI FUTURA EDIFICAZIONE: n. 28  
(di cui 16 già in classe C/D - D, elevato rischio cedimento)

NELL'AREA DESTINATA A VERDE PUBBLICO: n. 12  
(di cui 12 in classe B - C, tutti conservabili)

MACCHIE ARBUSTIVE DI INTERESSE  
IN AREA DESTINATA A VERDE PUBBLICO: n. 3  
(per approssimazione ca. 35 arbusti complessive nelle 3  
consociazioni esistenti - conservabili previa manutenzione)