

Comune di CARPI

Provincia di MODENA

Regione EMILIA ROMAGNA

**IMPIANTO PER RECUPERO RIFIUTI
PERICOLOSI E NON PERICOLOSI
in Via Remesina Esterna n.27/A - CARPI (MO)**

COMMITTENTE:



TRED CARPI

Via Remesina Esterna, 27/A - 41012 - Carpi (MO)
web: <https://www.tredcarpi.it> - e-mail: info@tredcarpi.it

Il Responsabile

CONSULENTE:



Studio T.En.

Via A. Einstein, 11 - 42122 Reggio Emilia
Tel: 0522 337096, E-mail: info@studioten.it
PEC: studioten@pec-mail.it



**Istanza per il rilascio del Provvedimento Autorizzatorio Unico Regionale (PAUR)
ai sensi dell'art. 15 della LR 4/2018 e dell'art. 27-bis del D.Lgs. 152/2006
relativo al progetto di revamping dell'installazione esistente
di Tred Carpi spa e di nuova sezione di recupero vetro**

VARIANTE URBANISTICA

Data	Giugno 2023
Scala	
Disegnatore:	
REVISIONE	DATA
02	Agosto 2024
01	Giugno 2024
00	Emissione

**RAPPORTO AMBIENTALE
per procedura di ValSAT**

ALLEGATO

□

□

1/2 1/2 1/2 1/2 1/2 1/2 1/2 1/2 1/2 1/2
1/2 1/2 1/2 1/2 1/2 1/2 1/2 1/2 1/2 1/2

1/2 1/2 1/2 1/2 1/2 1/2 1/2 1/2 1/2 1/2
1/2 1/2 1/2 1/2 1/2 1/2 1/2 1/2 1/2 1/2
1/2 1/2 1/2 1/2 1/2 1/2 1/2 1/2 1/2 1/2

1/2

□

□

а) $\frac{1}{2}x^2 + \frac{1}{2}x - \frac{1}{2}$
б) $x^2 + x - 1$

а) $\frac{1}{2}x^2 + \frac{1}{2}x - \frac{1}{2}$
б) $x^2 + x - 1$

100

□

□

viñajpaw n' w' p' m' o' k' e' o' o' e' z'
a' p' e' c' o' g' w' n' o' j' e' p' o'

ñe' p' i' t' i' a' s' e' p' i' e' t' i' a' t' i' p' i' e' p'
v' u' j' i' u' p' e' z' i' e' t' i' a' t' i' p' i' e' p'
a' s' z' e' d' i' t' e' t' i' a' t' i' p' i' e' p'

111

□

□

1/2 1/4 1/8 1/16 1/32 1/64 1/128 1/256

1/2 1/4 1/8 1/16 1/32 1/64 1/128 1/256

1/10

□

□

11/10/2017 10:10:10 AM

11/10/2017 10:10:10 AM

10

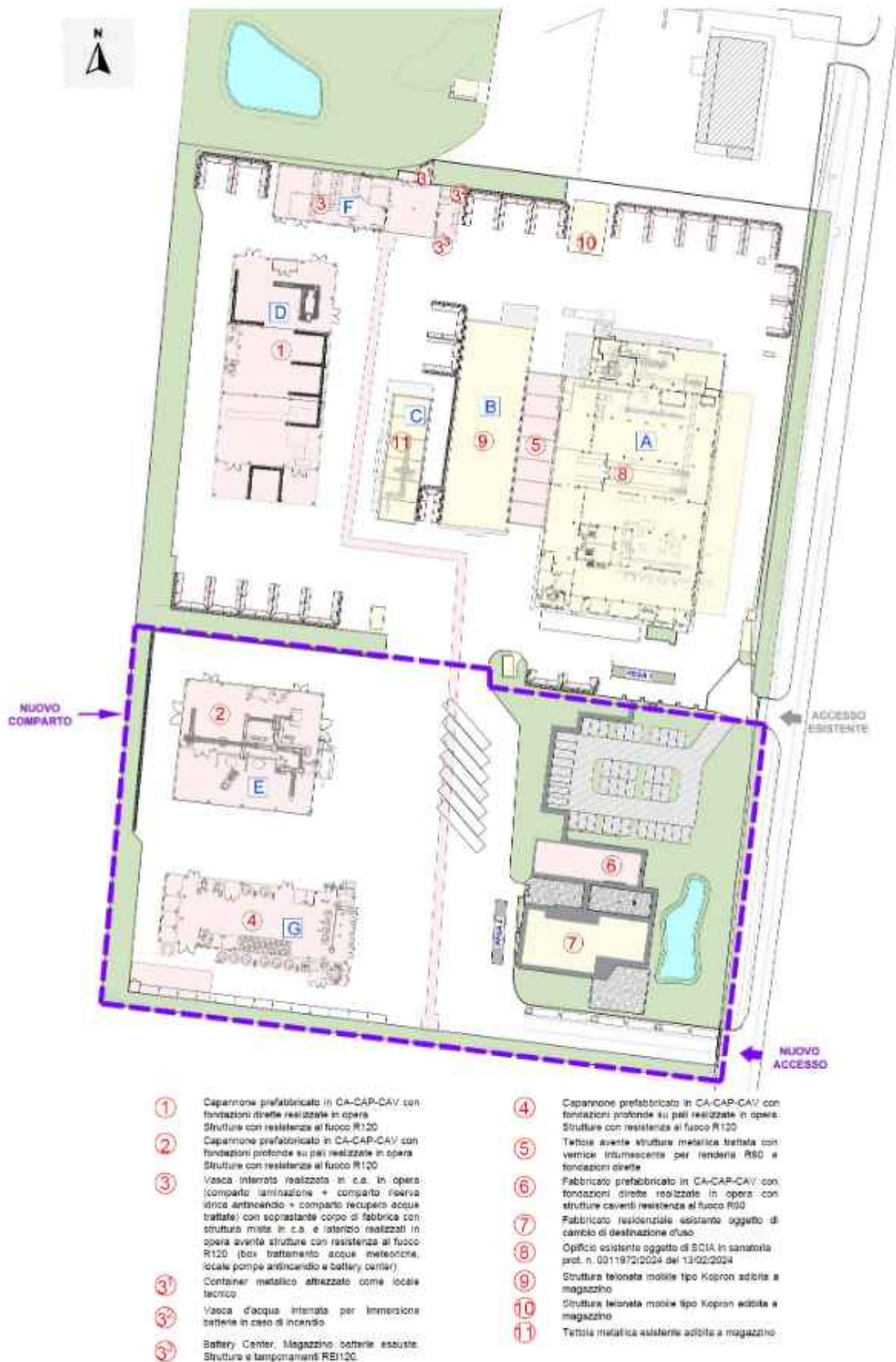

Fig. 3. - Planimetria di progetto

□

□

1. $\int \frac{1}{x} dx = \ln|x| + C$
2. $\int \frac{1}{x^2} dx = -\frac{1}{x} + C$

3. $\int \frac{1}{x^3} dx = -\frac{1}{2x^2} + C$
4. $\int \frac{1}{x^4} dx = -\frac{1}{3x^3} + C$

□

□

□

1/2 1/3 1/4 1/5 1/6 1/7 1/8 1/9 1/10 1/11 1/12 1/13 1/14 1/15 1/16 1/17 1/18 1/19 1/20 1/21 1/22 1/23 1/24 1/25 1/26 1/27 1/28 1/29 1/30 1/31 1/32 1/33 1/34 1/35 1/36 1/37 1/38 1/39 1/40 1/41 1/42 1/43 1/44 1/45 1/46 1/47 1/48 1/49 1/50 1/51 1/52 1/53 1/54 1/55 1/56 1/57 1/58 1/59 1/60 1/61 1/62 1/63 1/64 1/65 1/66 1/67 1/68 1/69 1/70 1/71 1/72 1/73 1/74 1/75 1/76 1/77 1/78 1/79 1/80 1/81 1/82 1/83 1/84 1/85 1/86 1/87 1/88 1/89 1/90 1/91 1/92 1/93 1/94 1/95 1/96 1/97 1/98 1/99 1/100

1/2 1/3 1/4 1/5 1/6 1/7 1/8 1/9 1/10 1/11 1/12 1/13 1/14 1/15 1/16 1/17 1/18 1/19 1/20 1/21 1/22 1/23 1/24 1/25 1/26 1/27 1/28 1/29 1/30 1/31 1/32 1/33 1/34 1/35 1/36 1/37 1/38 1/39 1/40 1/41 1/42 1/43 1/44 1/45 1/46 1/47 1/48 1/49 1/50 1/51 1/52 1/53 1/54 1/55 1/56 1/57 1/58 1/59 1/60 1/61 1/62 1/63 1/64 1/65 1/66 1/67 1/68 1/69 1/70 1/71 1/72 1/73 1/74 1/75 1/76 1/77 1/78 1/79 1/80 1/81 1/82 1/83 1/84 1/85 1/86 1/87 1/88 1/89 1/90 1/91 1/92 1/93 1/94 1/95 1/96 1/97 1/98 1/99 1/100

100

2024年12月31日

2024年12月31日

100

□
□

vjeđavke vjeđavke vjeđavke
vjeđavke vjeđavke vjeđavke

vjeđavke vjeđavke vjeđavke
vjeđavke vjeđavke vjeđavke
vjeđavke vjeđavke vjeđavke

□

□

□

Διευθυντής
Υπηρεσία

Υπηρεσία
Εργασίας
Και Κοινωνικών
Ασφαλίσεων

100

□

□

10/10/2024 10:10:10
10/10/2024 10:10:10

10/10/2024 10:10:10
10/10/2024 10:10:10

10

-
-

2023年12月28日
 2023年12月28日

2023年12月28日
 2023年12月28日

100

□

□

vyjma z povinnosti oznámenia
ak sú opísané v prílohe

vyjma z povinnosti oznámenia
ak sú opísané v prílohe
ak sú opísané v prílohe

100

□

□

Handwritten text at top left.

Handwritten text at top center.

Handwritten text at top right.

□

□

avjapjpvbzjvncjbe cceZ
ajwccjvncjvju

avjapjpvbzjvncjbe cceZ
vjujju
ccZccchZBchhhu

juu

□

□

Wiederholung der letzten Aufgabe
für die folgenden Werte

Wiederholung der letzten Aufgabe
für die folgenden Werte
von a und b

100

□
□

vijsapnā vāz pūnā mē acaz
āpē ca pūnā pūn

āca pūnā pūnā pūnā pūnā
vūnā pūnā pūnā pūnā
caz pūnā pūnā pūnā

□

□

□

Второго дня в начале апреля
встретились

Встретились в начале апреля
встретились в начале апреля
встретились в начале апреля

100

□

□

vijsjapov nZ jvnojsie opeZ
ajvEoojvnojeju

šicqšicseE xie thqieE
vnojuo jvzjpeo
osZEdhZBdnoo

pm

□

□

10/10/2017 12:00:00 AM

10/10/2017 12:00:00 AM

10

□

□

1/2 1/4 1/8 1/16 1/32 1/64 1/128 1/256

1/2 1/4 1/8 1/16 1/32 1/64 1/128 1/256

100

□

□

1000
1000
1000

1000
1000
1000

100

□

□

10/10/2023 10:10:10

10/10/2023 10:10:10

10

2020年12月31日

2020年12月31日

100

1. $\frac{1}{2} \times \frac{1}{2} = \frac{1}{4}$
2. $\frac{1}{2} \times \frac{1}{2} = \frac{1}{4}$

□
□
□ $\frac{1}{2} \times \frac{1}{2} = \frac{1}{4}$
□ $\frac{1}{2} \times \frac{1}{2} = \frac{1}{4}$

□

□

□

1/10/2023 12:00:00 AM
1/10/2023 12:00:00 AM

1/10/2023 12:00:00 AM
1/10/2023 12:00:00 AM

1/10

□

□

□
□

□
□

□

□

□

1/10/2010 12:00:00 AM

1/10/2010 12:00:00 AM

10

□

□

1/2 1/4 1/8 1/16 1/32 1/64 1/128 1/256

1/2 1/4 1/8 1/16 1/32 1/64 1/128 1/256

1/16

vještaj...
...
...

vještaj...
...
...

...
...

□

□

vjo:apov n2 p:nc:le oceZ
apvccg:vnc:pvu

vnc:pnsv: E Ks l:ng:pe
vnc:pn
csZ:EdhZ B:hr:nn

pm

□

□

avijajpav nZ jvjv oje ojeZ
ajv oajvnoje vjo

avijajpav nZ jvjv oje ojeZ
vjo vjo
oZ oZ oZ oZ oZ oZ

oZ

□

□

2013年12月25日
星期三

2013年12月25日
星期三

111

-
-

α/β² / ρ² / ν² / μ² / κ² / σ² / τ² / θ² / φ² / ρ² / ν² / μ² / κ² / σ² / τ² / θ² / φ²

α/β² / ρ² / ν² / μ² / κ² / σ² / τ² / θ² / φ² / ρ² / ν² / μ² / κ² / σ² / τ² / θ² / φ²

ρ²

2023年12月27日
星期三

2023年12月27日
星期三

100

□

□

10/10/2017 12:10:10 PM

10/10/2017 12:10:10 PM

10

□

□

vijsa povi n z pivojle oze
apvoojvnojeju

vijsa povi n z pivojle oze
vnojeju
osv odh z b dno

no

□

□

1. $1 + 2 + 3 + \dots + n = \frac{n(n+1)}{2}$

2. $1^2 + 2^2 + 3^2 + \dots + n^2 = \frac{n(n+1)(2n+1)}{6}$

□

-
-

vijsa pva nZ pva pte opeZ
apE oq pva pva

vijsa pva nZ pva pte opeZ
vni pva pva pva
asZ o d n Z B d n n

pm

□

□

1/2 1/2 1/2 1/2 1/2 1/2 1/2 1/2 1/2 1/2
1/2 1/2 1/2 1/2 1/2 1/2 1/2 1/2 1/2 1/2

1/2 1/2 1/2 1/2 1/2 1/2 1/2 1/2 1/2 1/2
1/2 1/2 1/2 1/2 1/2 1/2 1/2 1/2 1/2 1/2
1/2 1/2 1/2 1/2 1/2 1/2 1/2 1/2 1/2 1/2

1/2

Wiederholung der Aufgabenstellung
Aufgabe 1

Die Aufgabenstellung ist hier
zu finden

100

□
□

□
□
□

□
□
□
□
□

□

□

□

1/2 1/2 1/2 1/2 1/2 1/2 1/2 1/2 1/2 1/2
1/2 1/2 1/2 1/2 1/2 1/2 1/2 1/2 1/2 1/2

1/2 1/2 1/2 1/2 1/2 1/2 1/2 1/2 1/2 1/2
1/2 1/2 1/2 1/2 1/2 1/2 1/2 1/2 1/2 1/2

1/2

□

□

10/10/2023 10:10:10 AM

10/10/2023 10:10:10 AM

10

□

□

11/12/2017 10:10:10 AM
11/12/2017 10:10:10 AM

11/12/2017 10:10:10 AM
11/12/2017 10:10:10 AM

11/12/2017 10:10:10 AM

1925
1926

1927
1928
1929
1930

1931

□

□

1/2020 1/2020 1/2020 1/2020 1/2020
1/2020 1/2020 1/2020 1/2020 1/2020

1/2020 1/2020 1/2020 1/2020 1/2020
1/2020 1/2020 1/2020 1/2020 1/2020
1/2020 1/2020 1/2020 1/2020 1/2020

1/2020

□

□

Wiederholungsprüfung
2024/25

Wiederholungsprüfung
2024/25

11

□

□

Uppdragsgivaren ska godkänna utvärderingen
innan den används för beslut.

Uppdragsgivaren ska godkänna utvärderingen
innan den används för beslut.

100

□

□

1/2 1/2 1/2 1/2 1/2 1/2 1/2 1/2 1/2 1/2
1/2 1/2 1/2 1/2 1/2 1/2 1/2 1/2 1/2 1/2

1/2 1/2 1/2 1/2 1/2 1/2 1/2 1/2 1/2 1/2
1/2 1/2 1/2 1/2 1/2 1/2 1/2 1/2 1/2 1/2

1/2

□

□

vyjádření názvu práce
a) vyjádření názvu práce

vyjádření názvu práce
b) vyjádření názvu práce
c) vyjádření názvu práce

100

2025年12月25日
星期四

2025年12月25日
星期四

□

□

αβγδϵζηθικλμνοπ ρστυφχψω
αβγδϵζηθικλμνοπ

αβγδϵζηθικλμνοπ ρστυφχψω
αβγδ ρστυφ
αβγδϵζηθικλμνοπ

ππ

□
□

WjajapwVhZjwajke ozeZ
ajvEoajwajvju

WjajapwVhZjwajke ozeZ
ajvEoajwajvju

ju

□

□

010203040506070809101112131415161718192021222324252627282930313233343536373839404142434445464748495051525354555657585960616263646566676869707172737475767778798081828384858687888990919293949596979899100

010203040506070809101112131415161718192021222324252627282930313233343536373839404142434445464748495051525354555657585960616263646566676869707172737475767778798081828384858687888990919293949596979899100

100

□

□

विद्यया ऽऽमृतमश्नुते
मृतं विद्यया ऽऽमृतमश्नुते

विद्यया ऽऽमृतमश्नुते
मृतं विद्यया ऽऽमृतमश्नुते
मृतं विद्यया ऽऽमृतमश्नुते

॥०॥

□

□

10/10/2023 10:10:10 AM
10/10/2023 10:10:10 AM

10/10/2023 10:10:10 AM
10/10/2023 10:10:10 AM

10

□

□

vijsjapw nZ jwocjle oceZ
ajwccjwncjw

lscjwscE kE lscjw
vjw
csZEdhZB dnm

pm

□

□

1/2 1/4 1/8 1/16 1/32 1/64 1/128 1/256

1/2 1/4 1/8 1/16 1/32 1/64 1/128 1/256

100

□

□

Upravitel' obce
Ing. ...

Obecní úřad
...
...
...
...

000

□

□

1/2 1/3 1/4 1/5 1/6 1/7 1/8 1/9 1/10 1/11 1/12 1/13 1/14 1/15 1/16 1/17 1/18 1/19 1/20 1/21 1/22 1/23 1/24 1/25 1/26 1/27 1/28 1/29 1/30 1/31 1/32 1/33 1/34 1/35 1/36 1/37 1/38 1/39 1/40 1/41 1/42 1/43 1/44 1/45 1/46 1/47 1/48 1/49 1/50 1/51 1/52 1/53 1/54 1/55 1/56 1/57 1/58 1/59 1/60 1/61 1/62 1/63 1/64 1/65 1/66 1/67 1/68 1/69 1/70 1/71 1/72 1/73 1/74 1/75 1/76 1/77 1/78 1/79 1/80 1/81 1/82 1/83 1/84 1/85 1/86 1/87 1/88 1/89 1/90 1/91 1/92 1/93 1/94 1/95 1/96 1/97 1/98 1/99 1/100

1/2 1/3 1/4 1/5 1/6 1/7 1/8 1/9 1/10 1/11 1/12 1/13 1/14 1/15 1/16 1/17 1/18 1/19 1/20 1/21 1/22 1/23 1/24 1/25 1/26 1/27 1/28 1/29 1/30 1/31 1/32 1/33 1/34 1/35 1/36 1/37 1/38 1/39 1/40 1/41 1/42 1/43 1/44 1/45 1/46 1/47 1/48 1/49 1/50 1/51 1/52 1/53 1/54 1/55 1/56 1/57 1/58 1/59 1/60 1/61 1/62 1/63 1/64 1/65 1/66 1/67 1/68 1/69 1/70 1/71 1/72 1/73 1/74 1/75 1/76 1/77 1/78 1/79 1/80 1/81 1/82 1/83 1/84 1/85 1/86 1/87 1/88 1/89 1/90 1/91 1/92 1/93 1/94 1/95 1/96 1/97 1/98 1/99 1/100

100

□

□

1/10/1997 12:00:00 AM
1/10/1997 12:00:00 AM

1/10/1997 12:00:00 AM
1/10/1997 12:00:00 AM

1/10

□

□

11/11/2023 11:11:11 AM

11/11/2023 11:11:11 AM

11/11

□
□

1/2 3/4 5/8 7/16 9/32 11/64 13/128 15/256
1/2 3/4 5/8 7/16 9/32 11/64 13/128 15/256

1/2 3/4 5/8 7/16 9/32 11/64 13/128 15/256
1/2 3/4 5/8 7/16 9/32 11/64 13/128 15/256

1/2

10/10/10 10/10/10 10/10/10
10/10/10 10/10/10 10/10/10

10/10/10 10/10/10 10/10/10
10/10/10 10/10/10 10/10/10
10/10/10 10/10/10 10/10/10

10/10

-
-

1/10/2010 12:00:00 AM

1/10/2010 12:00:00 AM

10

□

□

ojoqjzv nZ pncjke ozeZ
epEoojwncjw

oiojvnsE xk thp
vnljo
ozEdhZB o/m

□

□

10/10/2017 10:10:10
10/10/2017 10:10:10

10/10/2017 10:10:10
10/10/2017 10:10:10

10

□

□

vijsapvovzjvovle ooz
apvoojvovjv

vijsapvovzjvovle ooz
vovjv
ozvovzvovv

ov

□

□

1/2 + 1/3 = 5/6
1/4 + 1/6 = 5/12

1/5 + 1/10 = 3/10
1/8 + 1/4 = 3/8

100

□

□

1/20/2025 10:00 AM

1/20/2025 10:00 AM

10

□

□

vijsapwvzjmojle opeZ
ajvoojwojw

vijsapwvzjmojle opeZ
ajvoojwojw

pm

□

□

1/2024
1/2024

1/2024
1/2024

1/2024

□

□

vjoqjwv nZ pmoqle opeZ
apEcoqjwcojwjo

oiojwv opeZ kie ijoqjw
vjoqjw
oZ oEo nZ B o q m m

oio

□

□

1/2 1/3 1/4 1/5 1/6 1/7 1/8 1/9 1/10 1/11 1/12 1/13 1/14 1/15 1/16 1/17 1/18 1/19 1/20 1/21 1/22 1/23 1/24 1/25 1/26 1/27 1/28 1/29 1/30 1/31 1/32 1/33 1/34 1/35 1/36 1/37 1/38 1/39 1/40 1/41 1/42 1/43 1/44 1/45 1/46 1/47 1/48 1/49 1/50 1/51 1/52 1/53 1/54 1/55 1/56 1/57 1/58 1/59 1/60 1/61 1/62 1/63 1/64 1/65 1/66 1/67 1/68 1/69 1/70 1/71 1/72 1/73 1/74 1/75 1/76 1/77 1/78 1/79 1/80 1/81 1/82 1/83 1/84 1/85 1/86 1/87 1/88 1/89 1/90 1/91 1/92 1/93 1/94 1/95 1/96 1/97 1/98 1/99 1/100

1/2 1/3 1/4 1/5 1/6 1/7 1/8 1/9 1/10 1/11 1/12 1/13 1/14 1/15 1/16 1/17 1/18 1/19 1/20 1/21 1/22 1/23 1/24 1/25 1/26 1/27 1/28 1/29 1/30 1/31 1/32 1/33 1/34 1/35 1/36 1/37 1/38 1/39 1/40 1/41 1/42 1/43 1/44 1/45 1/46 1/47 1/48 1/49 1/50 1/51 1/52 1/53 1/54 1/55 1/56 1/57 1/58 1/59 1/60 1/61 1/62 1/63 1/64 1/65 1/66 1/67 1/68 1/69 1/70 1/71 1/72 1/73 1/74 1/75 1/76 1/77 1/78 1/79 1/80 1/81 1/82 1/83 1/84 1/85 1/86 1/87 1/88 1/89 1/90 1/91 1/92 1/93 1/94 1/95 1/96 1/97 1/98 1/99 1/100

100

□

□

2019年12月31日

2019年12月31日

100

□

□

1/2 1/3 1/4 1/5 1/6 1/7 1/8 1/9 1/10 1/11 1/12 1/13 1/14 1/15 1/16 1/17 1/18 1/19 1/20 1/21 1/22 1/23 1/24 1/25 1/26 1/27 1/28 1/29 1/30 1/31 1/32 1/33 1/34 1/35 1/36 1/37 1/38 1/39 1/40 1/41 1/42 1/43 1/44 1/45 1/46 1/47 1/48 1/49 1/50 1/51 1/52 1/53 1/54 1/55 1/56 1/57 1/58 1/59 1/60 1/61 1/62 1/63 1/64 1/65 1/66 1/67 1/68 1/69 1/70 1/71 1/72 1/73 1/74 1/75 1/76 1/77 1/78 1/79 1/80 1/81 1/82 1/83 1/84 1/85 1/86 1/87 1/88 1/89 1/90 1/91 1/92 1/93 1/94 1/95 1/96 1/97 1/98 1/99 1/100

1/2 1/3 1/4 1/5 1/6 1/7 1/8 1/9 1/10 1/11 1/12 1/13 1/14 1/15 1/16 1/17 1/18 1/19 1/20 1/21 1/22 1/23 1/24 1/25 1/26 1/27 1/28 1/29 1/30 1/31 1/32 1/33 1/34 1/35 1/36 1/37 1/38 1/39 1/40 1/41 1/42 1/43 1/44 1/45 1/46 1/47 1/48 1/49 1/50 1/51 1/52 1/53 1/54 1/55 1/56 1/57 1/58 1/59 1/60 1/61 1/62 1/63 1/64 1/65 1/66 1/67 1/68 1/69 1/70 1/71 1/72 1/73 1/74 1/75 1/76 1/77 1/78 1/79 1/80 1/81 1/82 1/83 1/84 1/85 1/86 1/87 1/88 1/89 1/90 1/91 1/92 1/93 1/94 1/95 1/96 1/97 1/98 1/99 1/100

100

□

□

1/2 1/2 1/2 1/2 1/2 1/2 1/2 1/2 1/2 1/2 1/2 1/2
1/2 1/2 1/2 1/2 1/2 1/2 1/2 1/2 1/2 1/2 1/2 1/2

1/2 1/2 1/2 1/2 1/2 1/2 1/2 1/2 1/2 1/2 1/2 1/2
1/2 1/2 1/2 1/2 1/2 1/2 1/2 1/2 1/2 1/2 1/2 1/2
1/2 1/2 1/2 1/2 1/2 1/2 1/2 1/2 1/2 1/2 1/2 1/2

1/2

□

□

1/2 1/3 1/4 1/5 1/6 1/7 1/8 1/9 1/10 1/11 1/12 1/13 1/14 1/15 1/16 1/17 1/18 1/19 1/20 1/21 1/22 1/23 1/24 1/25 1/26 1/27 1/28 1/29 1/30 1/31 1/32 1/33 1/34 1/35 1/36 1/37 1/38 1/39 1/40 1/41 1/42 1/43 1/44 1/45 1/46 1/47 1/48 1/49 1/50 1/51 1/52 1/53 1/54 1/55 1/56 1/57 1/58 1/59 1/60 1/61 1/62 1/63 1/64 1/65 1/66 1/67 1/68 1/69 1/70 1/71 1/72 1/73 1/74 1/75 1/76 1/77 1/78 1/79 1/80 1/81 1/82 1/83 1/84 1/85 1/86 1/87 1/88 1/89 1/90 1/91 1/92 1/93 1/94 1/95 1/96 1/97 1/98 1/99 1/100

1/2 1/3 1/4 1/5 1/6 1/7 1/8 1/9 1/10 1/11 1/12 1/13 1/14 1/15 1/16 1/17 1/18 1/19 1/20 1/21 1/22 1/23 1/24 1/25 1/26 1/27 1/28 1/29 1/30 1/31 1/32 1/33 1/34 1/35 1/36 1/37 1/38 1/39 1/40 1/41 1/42 1/43 1/44 1/45 1/46 1/47 1/48 1/49 1/50 1/51 1/52 1/53 1/54 1/55 1/56 1/57 1/58 1/59 1/60 1/61 1/62 1/63 1/64 1/65 1/66 1/67 1/68 1/69 1/70 1/71 1/72 1/73 1/74 1/75 1/76 1/77 1/78 1/79 1/80 1/81 1/82 1/83 1/84 1/85 1/86 1/87 1/88 1/89 1/90 1/91 1/92 1/93 1/94 1/95 1/96 1/97 1/98 1/99 1/100

100

□

□

1/2 1/3 1/4 1/5 1/6 1/7 1/8 1/9 1/10
1/11 1/12 1/13 1/14 1/15 1/16 1/17 1/18 1/19 1/20

1/2 1/3 1/4 1/5 1/6 1/7 1/8 1/9 1/10
1/11 1/12 1/13 1/14 1/15 1/16 1/17 1/18 1/19 1/20

100



Ученые считают, что этот вид является предком современного человека.

Этот вид был обнаружен в Китае около 700 000 лет назад.

□

□

vijsjpvzvzjvnoje ooez
ajvoojvnojejo

vijsjpvzvzjvnoje ooez
vijsjpvzvzjvnoje ooez
asZvBdnZBdnm

111

□

□

1/10/2010 12:00:00 AM

1/10/2010 12:00:00 AM

10

□

□

vijsjpvkV nZ jvno jle opeZ
ajvE co jvno jvno

lloj vjvse p kls lloj p
vjvno jvno
osZ vE chZ B chvno

llo