

STRALCIO DI PLANIMETRIA GENERALE STATO DI FATTO  
fuori scala

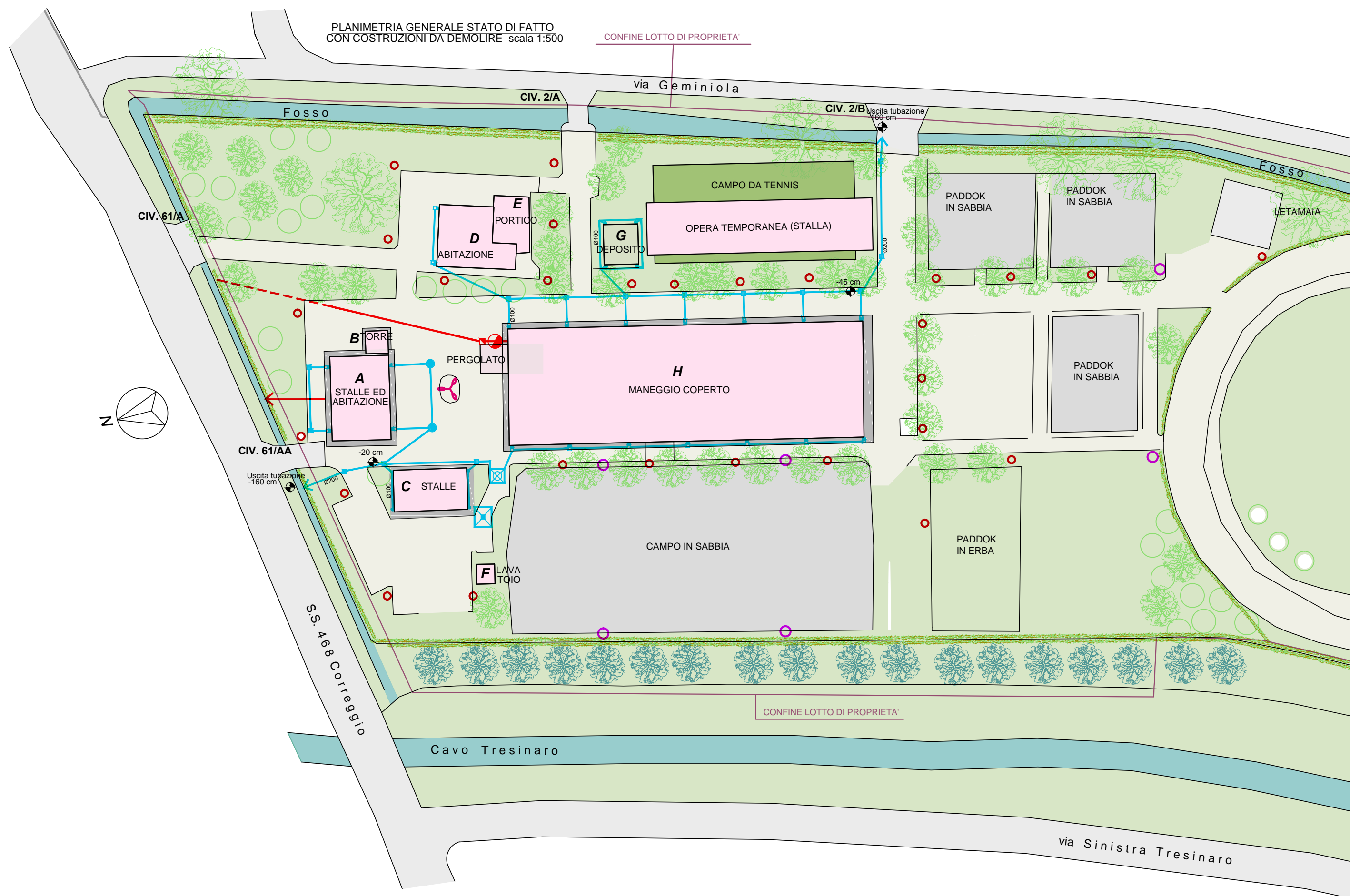

STRALCIO DI PLANIMETRIA GENERALE PROGETTO  
CON NUOVE COSTRUZIONI fuori scala

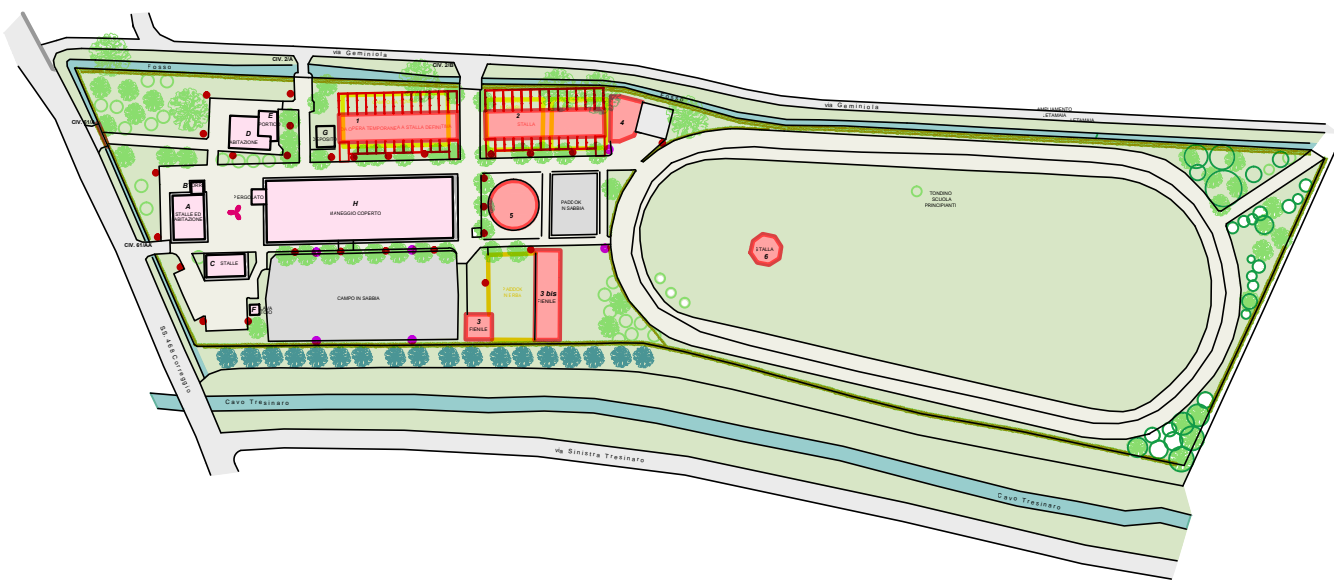
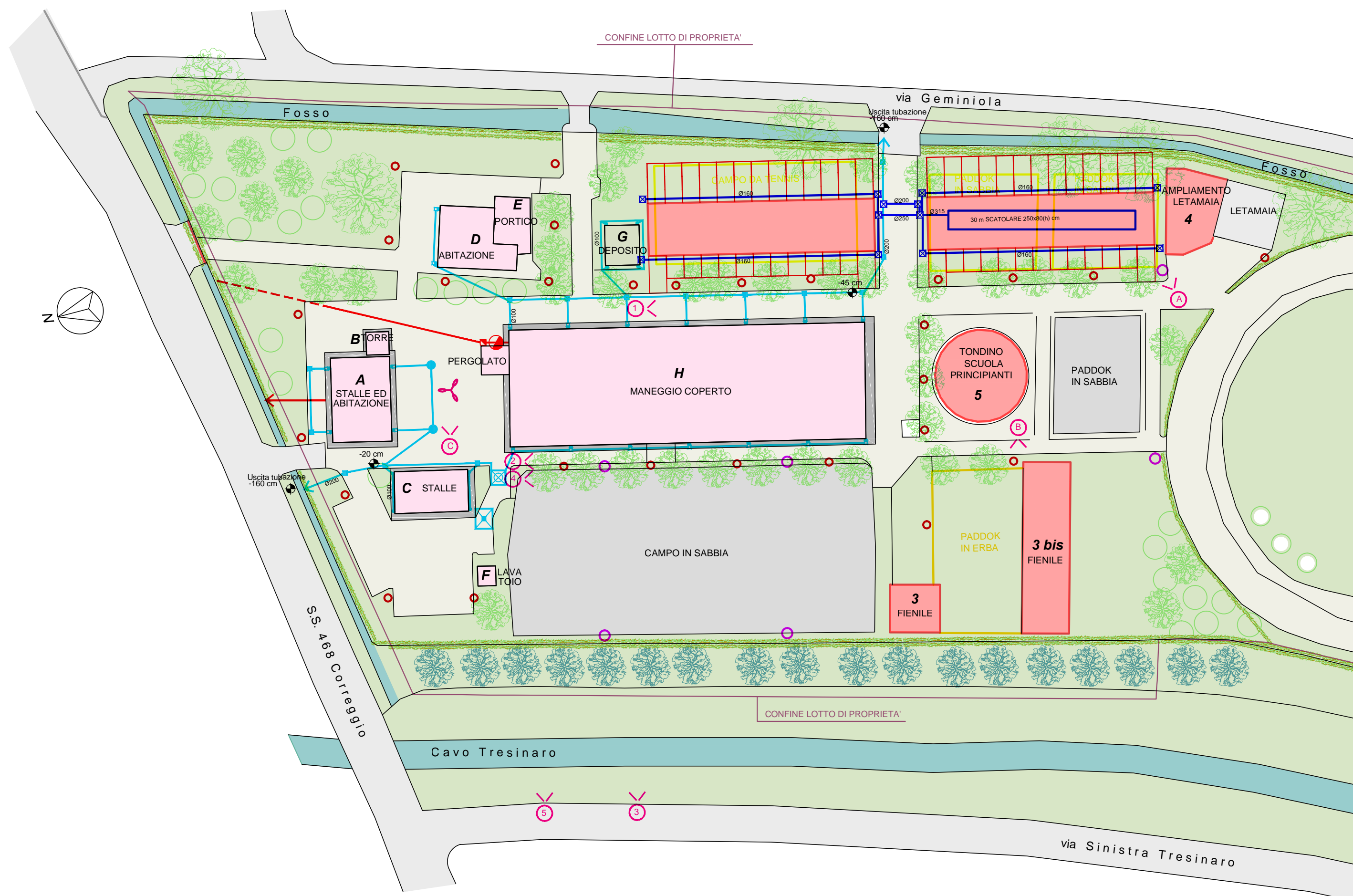

PROCEDIMENTO UNICO DI ATTUAZIONE DEL PUG  
progetto soggetto all'art. 53 della L.R. 24/2017

OGGETTO: REALIZZAZIONE STRUTTURE PER MANEGGIO SS 468, 61/AA Carpi 41012 (Mo)		PLANIMETRIA GENERALE STATO DI FATTO PROGETTO RETE FOGNARIA	
PROPRIETARI: SOCIETÀ AGRICOLA ALLEVAMENTO DELLA TORRE S.R.L.		CODICE PROGETTO: 336.A209	ELABORATO: <b>PG.5</b>
COMMITTENTE:		SCALA: 1:500	DATA: Febbraio 2024
REV.	DESCRIZIONE	DATA	FILE
00	Emissione elaborato	Febbraio 2024	336.A209-P00_2
Studio Tecnico Geometa Paolo Sacchetti		In collaborazione per la parte specialistica "Autorizzazione Paesaggistica"	
Viale A. Manzoni n° 5/1.2 - Carpi (MO) - CAP 41012 Tel. 059-644299 e-mail: geomsacchetti@gmail.com pec: paolo.sacchetti@geopec.it		STUDIO La Ricostruzione capire come fare Anna Gualdi architetto via San Francesco, 47 - 41012-Carpi (MO) tel. +39 059 8678766 e-mail: laricostruzione@gmail.com	

indicativo	Destinazione	superficie mq
<b>A</b>	STALLE ED ABITAZIONE	153,54 mq
<b>B</b>	TORRE	15,90 mq
<b>C</b>	STALLE	94,46 mq
<b>D</b>	ABITAZIONE	123,16 mq
<b>E</b>	PORTICO	53,40 mq
<b>F</b>	LAVATOIO	11,02 mq
<b>G</b>	DEPOSITO	42,61 mq
<b>H</b>	MANEGGIO COPERTO	1272,77 mq
totale		1766,86 mq

indicativo	Destinazione	superficie mq
<b>1</b>	STALLA	363,71 mq
<b>2</b>	STALLA	363,71 mq
<b>3</b>	FIENILE	73,83 mq
<b>3bis</b>	FIENILE	249 mq
<b>4</b>	LETAMAIA	127,69 mq
<b>5</b>	TONDINO	201,94 mq
<b>6</b>	STALLA	75,76 mq
totale		1455,55 mq

LEGENDA FOGNATURE STATO DI FATTO	
	ACQUE BIANCHE Ø100/200 mm
	CISTERNA RACCOLTA ACQUA PIOVANA
	POZZO NERO PER 8 CAVALLI mc. 27
	CADITOIA
	PLUVIALE POZZETTO ISPEZIONE
	ACQUE NERE
	BIOLOGICA
	IMHOFF

LEGENDA FOGNATURE PROGETTO	
	ACQUE BIANCHE Ø100/200 mm
	POZZETTO DI COLLEGAMENTO

TUTTI I DIRITTI SONO RISERVATI - VIETATA LA RIPRODUZIONE