

AUTORIZZAZIONE PAESAGGISTICA

OGGETTO: REALIZZAZIONE STRUTTURE PER MANEGGIO
 Strada Provinciale 488 Cornegge, 61144 Caspi 41012 (MC)

PROGETTO
 LETAMMAIA 12
 TONDIRIO PRINCIPANTI 13
 STALLA 17

COMITENTE: SOCIETA' AGRICOLA FAMOLA S.R.L.

CODICE PROGETTO: 328.A200
 SCALA: 1:100
 DATA: Febbraio 2024

ELABORATO: P.4
 ARCHITETTO: ANGIARDI
 INGEGNERI: CASATI
 STUDIO TECNICO: SACCHETTI

Studio Tecnico Geometra Paolo Sacchetti
 Via A. Manzoni n° 51/2 - Caspi (MC) - CAP 41012
 Tel. 058 645238 e-mail: geometrasacchetti@gmail.com
 pec: paolo.sacchetti@gempei.it

STUDIO TECNICO "La Ristrutturazione" capire come fare
 Anni Guadri architetto
 via San Francesco, 41 - 41012 Caspi (MC)
 tel. +39 059 9879160 e-mail: la.ristrutturazione@gmail.com

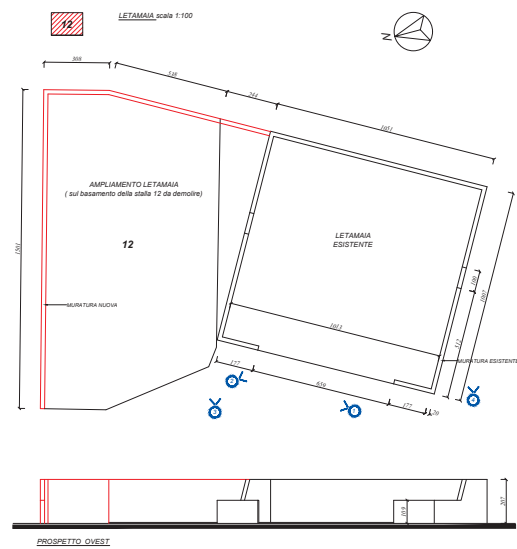
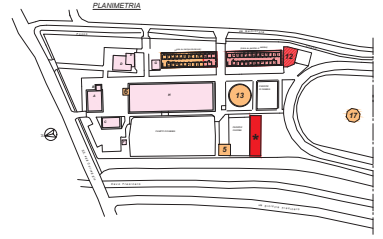

Indirizzo	Destinazione	superficie mq
11	Stalla superficie del campo da tennis area di servizio e coperta della stalla 1111 mq 250,78 mq 120 mq superficie di campo tennis sup. 62,56 mq Dimensione Stalla 2022 nuove strutture ad area verde 38 Ed. 18 m Hmax 2,80 max 2,71	806,29 mq 363,71 mq
11A	Stalla superficie del padiglione in acciaio veneri installata una nuova stalla dimensione Stalla 2022 38 Ed. 18 m Hmax 2,80 max 2,71	73,09 mq
5	Trasformatore nuovo fatto esistente viene accostata	24,77 mq
6	Tettoia viene demolita e ricostruita	290,75 mq
4	La volumetria della Stalla viene ripulita da struttura in ferro e acciaio viene demolita e riformata in acciaio e cemento per nuovo fieno con caratteristiche entire alla ristrutturazione 8	115,18 mq
2	Si demolisce la stalla e si recupera il basamento in cemento per erigere la stalla.	201,88 mq
13	Tondiro scuola principanti area pianificata e esistente	78,14 mq
17	Stalla viene ampliata e ristrutturata	1505,20 mq
		Totale



FOTO TONDIRIO SCUOLA PRINCIPANTI 13



STRUTTURA DI RECUPERO IN ACCIAIO ZINCATO CON TAMPONATURE IL LEGNO DI ABETE IN
 COLORE NATURALE. COPERTURA IN TRAVI RETICOLARI E LAMIERA GRECCATA DI COLORE
 GRIGIO. NON VI È FONDAZIONE MA SOTTOFONDO IN SABBIA

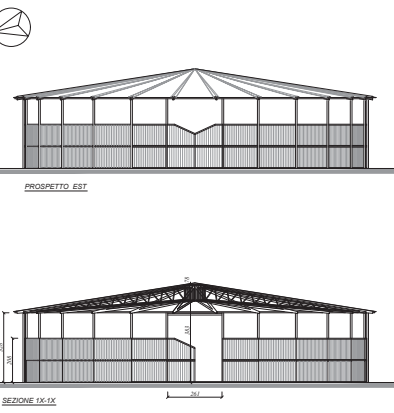
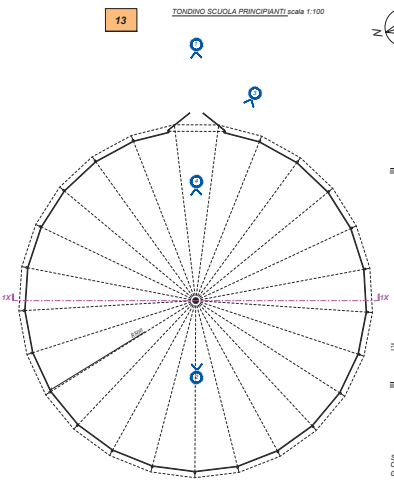
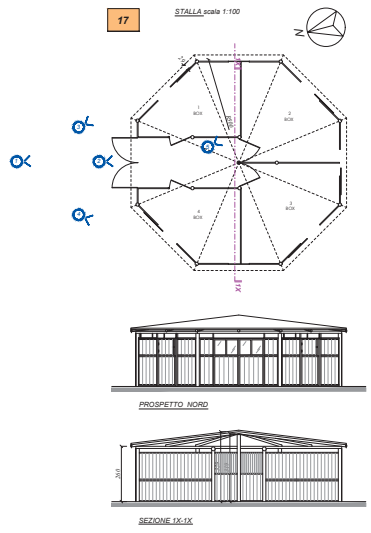

STRUTTURA DI RECUPERO IN ACCIAIO ZINCATO CON TAMPONATURE IL LEGNO DI ABETE
 IL TUTTO COLORATO IN VERDE OPACO. COPERTURA IN ASSI DI LEGNO CON GIUNTA
 IMPERMEABILIZZANTE DI COLORE GRIGIO. NON VI È FONDAZIONE MA SOTTOFONDO IN
 SABBIA

