

COMUNE DI CARPI

Piano Particolareggiato Area Commerciale

Via dell'Industria - F3

Integrazione con recepimento delle osservazioni Aprile 2017



Progettazione urbanistica:

STUDIO DI ARCHITETTURA FRANCO LIPPARINI E LORENZO LIPPARINI

Via Sgarzeria 35/2 - 41121 Modena - Tel. 059 243934 - Fax. 059 243814 - e.mail: studio@lippariniarchitetti.it

ARCHITETTO GIANLUCA MONTANARI

Via D.Dallai 2/A - 41012 Carpi - Tel. - Fax 059 9111887

e.mail: info@mgmstudio.com



PROFILI E SEZIONE

agg. Aprile 2017
28 Luglio 2016

1:500
1:200

7

tavola

data

scala

n°

Proprietà:

Sig.ra Annovi Brunella
Sig.ra Rustichelli Alessandra
Sig. Rustichelli Enrico
SOGET S.r.l.
Dott. Rocca Mauro

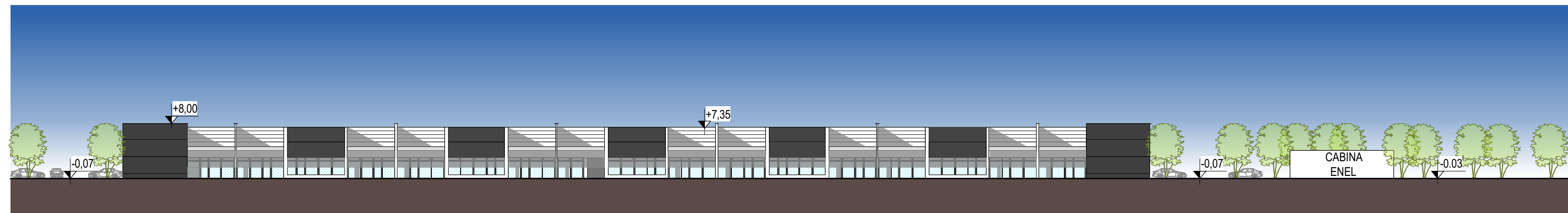

PROSPETTO EST - BLOCCO B

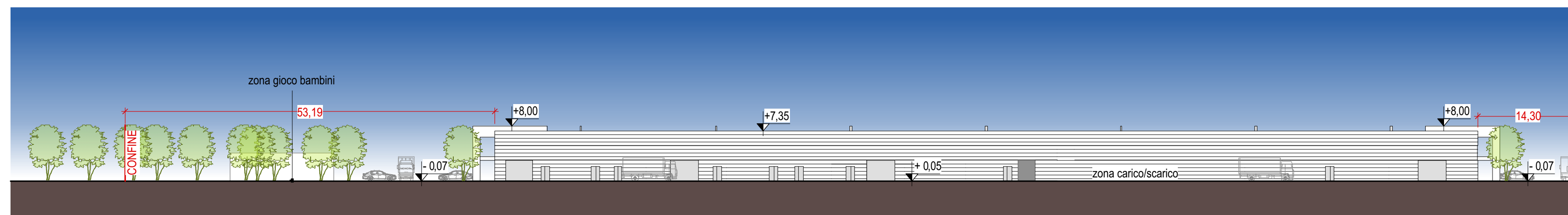

PROSPETTO OVEST - BLOCCO B

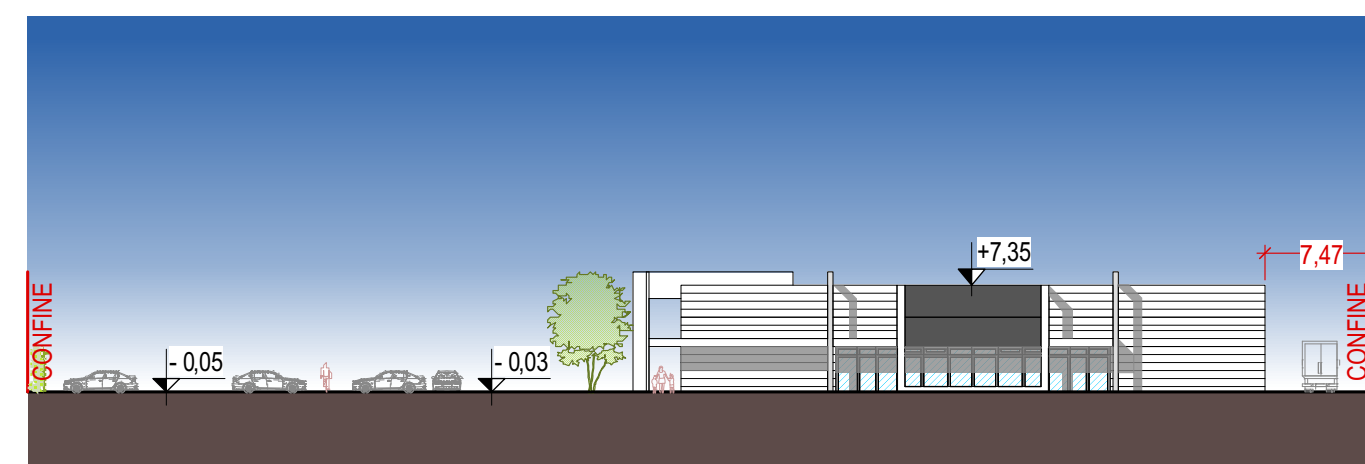

PROSPETTO NORD - BLOCCO B

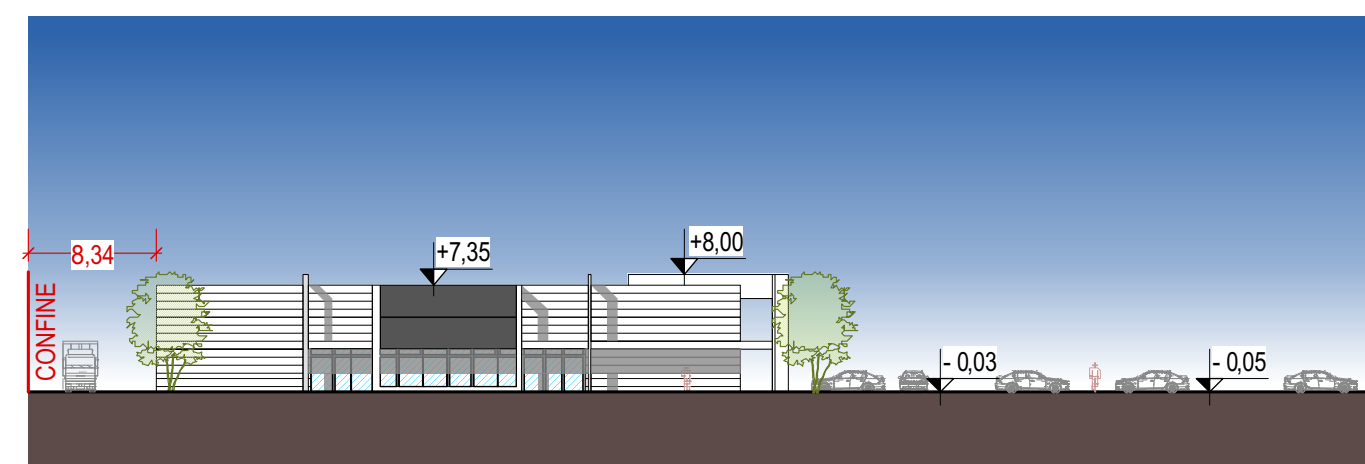

PROSPETTO SUD - BLOCCO B

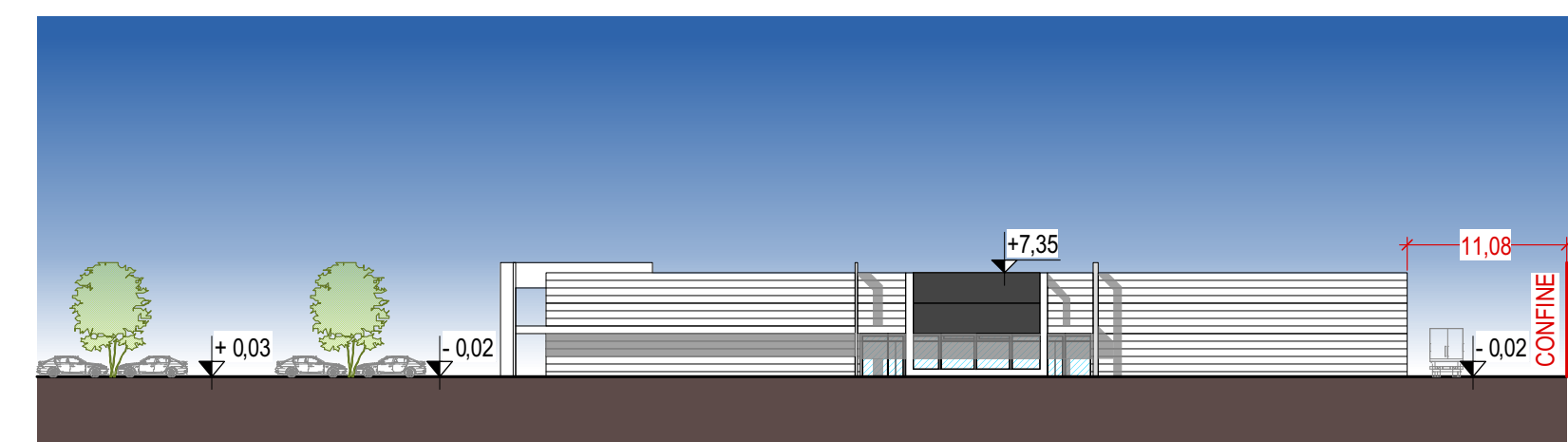

PROSPETTO NORD - BLOCCO A



PROSPETTO SUD - BLOCCO A

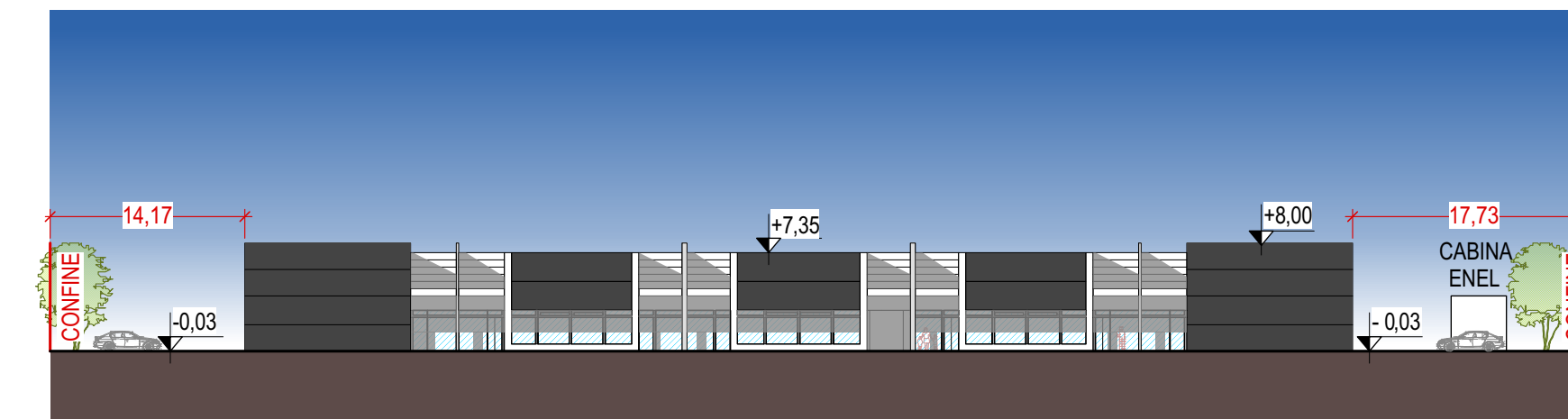

PROSPETTO EST - BLOCCO A

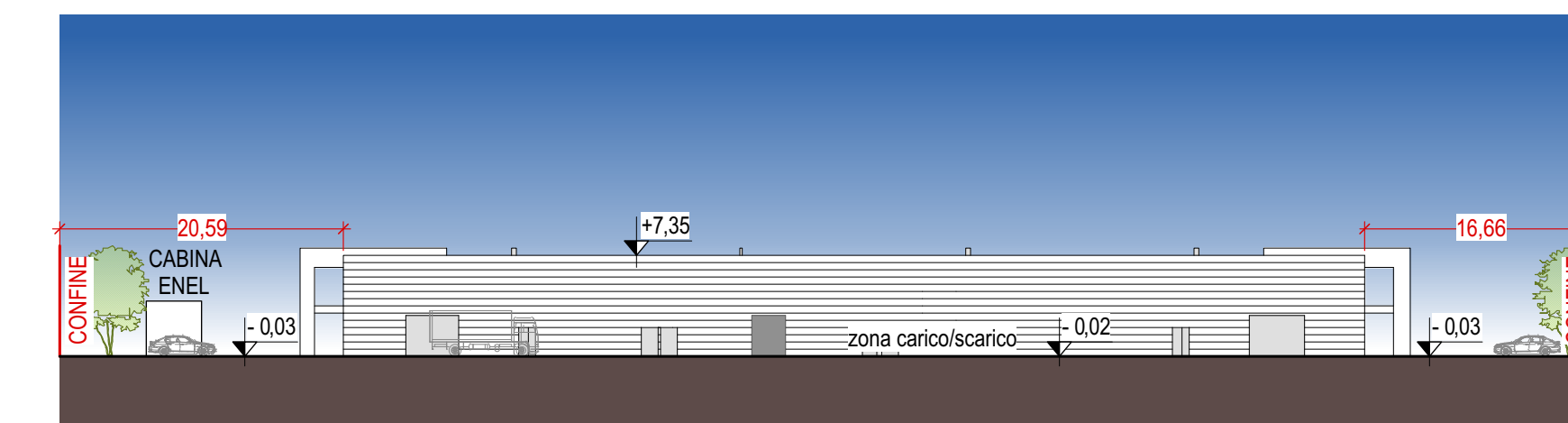

PROSPETTO OVEST - BLOCCO A

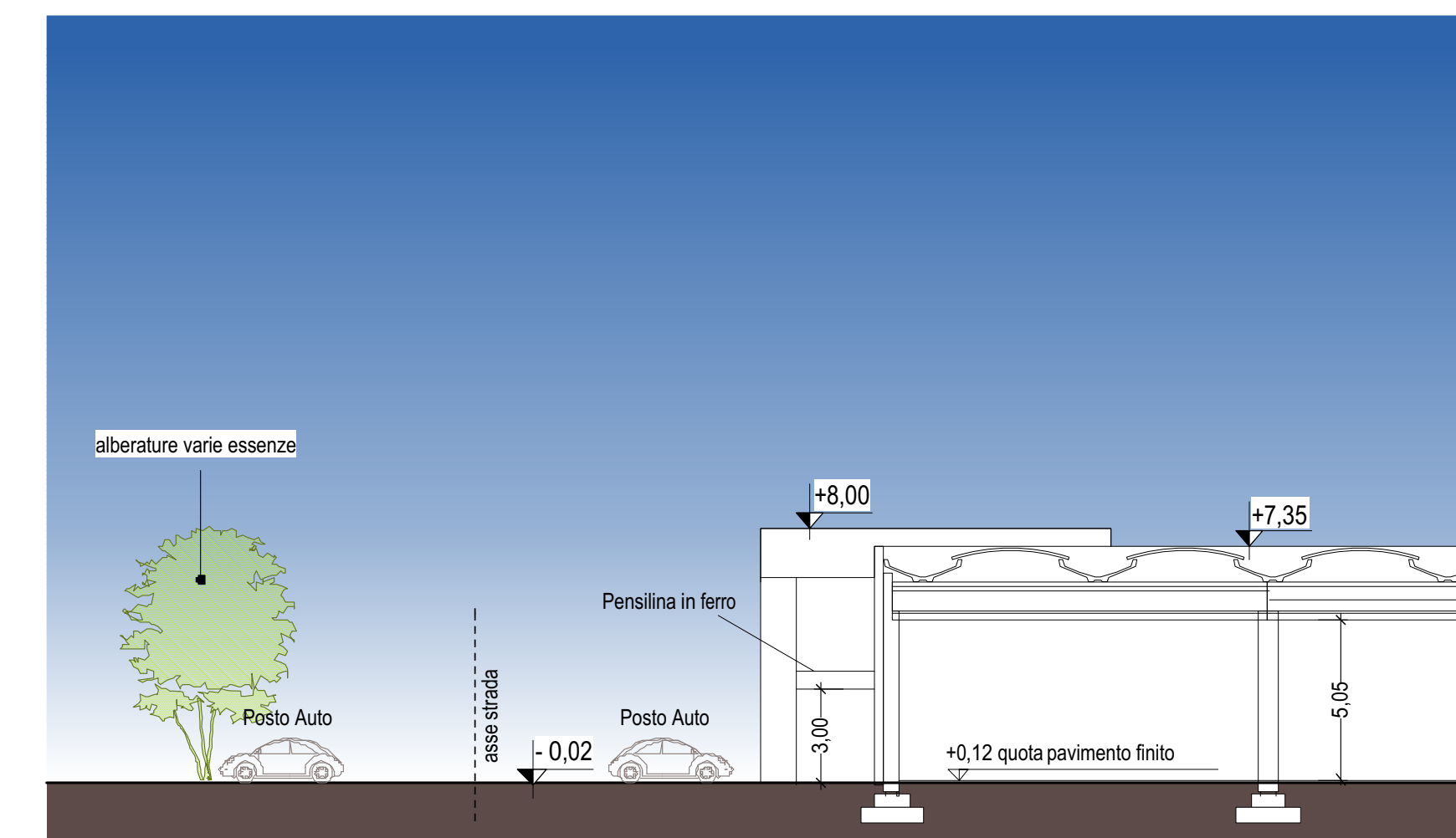

SEZIONE TIPO BLOCCO A e B - SCALA 1:200