

**SETTORE S5 - OPERE PUBBLICHE E MANUTENZIONE DELLA CITTA'**

---

**PIANO NAZIONALE DI RIPRESA E RESILIENZA (PNRR)**  
**Finanziato dall'Unione Europea NextGenerationEU**  
**Missione M5 - Componente C2 - Misura Investimenti in progetti**  
**di rigenerazione urbana, volti a ridurre situazioni di emarginazione**  
**e degrado sociale - Investimento 2.1**

*Progetto n.52 / 22:*  
**"INTERVENTI ATTUATIVI DEL PIANO URBANO DI MOBILITÀ SOSTENIBILE (PUMS):**  
**REALIZZAZIONE ISOLA PARCO BERLINGUER" - ID 9110**  
**CUP C99J2101930001**

**PROGETTO DEFINITIVO - ESECUTIVO**

Arch. Francesca Tinti

Ing. Maria Alberta Chierici

---

**progettista**



**41ZERODODICI**  
Studio Associato Architettura e Ingegneria  
via A. Manzoni 22  
41012 Carpi (Mo)  
tel. 059. 5600381

**responsabile unico del procedimento**

**gruppo di lavoro**

Ing. **Fabio Torrebrunn**  
Arch. **Martina Corradini**  
Arch. **Savina Di Natale**  
Arch. **Martina Poletto**  
Per. Ind. **Dario Torreggiani**  
Dot. Geol. **Pier Luigi Dallari**

**RELAZIONE FOTOGRAFICA**

---

**06**

data  
**01 giugno 2023**

I° revisione

II° revisione

scala  
//



## DOCUMENTAZIONE FOTOGRAFICA DELLO STATO DI FATTO





Figura 1 – FOCUS 01\_Area verde oggetto d'intervento di fronte al polo scolastico su Via Magazzeno



Figura 2 – FOCUS 01\_ particolare accesso pedonale alle scuole S. Neri su Via Magazzeno



Figura 3 – FOCUS 01 \_accesso carrabile alle Scuole O. Focherini da Via Magazzeno oggetto di rifacimento



Figura 4- FOCUS 01\_particolare accesso carrabile alle Scuole O. Focherini da via Magazzino oggetto di rifacimento



Figura 5 – FOCUS 01 \_Particolare accesso carrabile alle scuole O. Focherini da Via Magazzeno oggetto di rifacimento





Figura 6 – FOCUS 01\_Pista ciclabile oggetto di rifacimento e ampliamento





Figura 7 – FOCUS 02\_pista ciclabile su Via Remesina che verrà mantenuta



Figura 8 – FOCU 02\_Tratto di via Remesina oggetto d'intervento

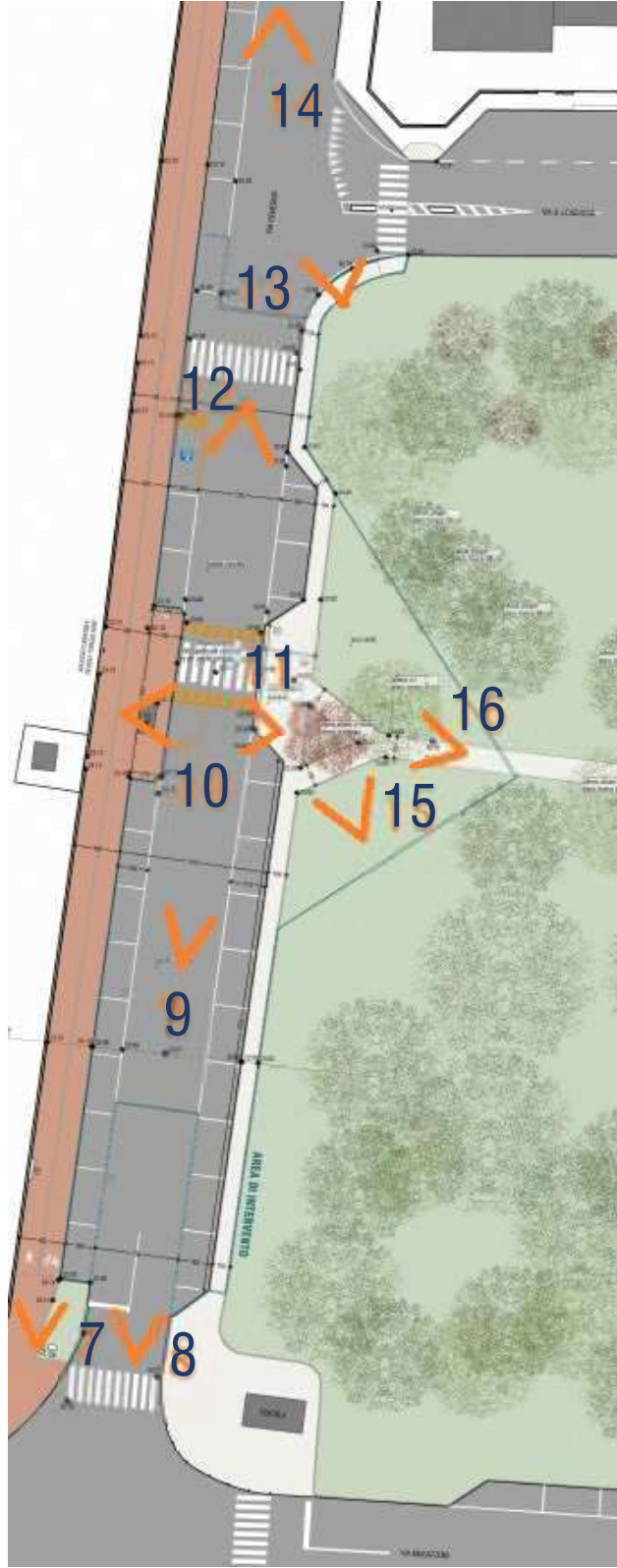

Figura 9 – FOCUS 02\_ Via Remesina\_ attuale collegamento pedonale tra il polo scolastico e l'accesso al Parco Berlinguer



Figura 10 – FOCUS 02\_Via remesina\_particolare attraversamento pedonale oggetto d'intervento dal polo scolastico in corrispondenza dell'accesso al Parco Berlinguer



Figura 11 – FOCUS 02\_Via Remesina\_ particolare attraversamento pedonale oggetto d'intervento dal Parco verso il polo scolastico e fermata dell'autobus che verrà mantenuta



Figura 12 – FOCU 02\_Tratto di via Remesina oggetto d'intervento





Figura 13 – FOCUS 02\_ Incrocio di Via Remesina con Via Longhena\_particolare tratto di marciapiede che verrà rifatto



Figura 14 – FOCUS 02\_Via Remesina\_accesso da nord al tratto oggetto d'intervento in corrispondenza del campo sportivo



Figura 15 – FOCUC 02\_ Accesso al Parco Berlinguer da Via Remesina



Figura 16 – FOCUC 02\_ Accesso al Parco Berlinguer da Via Remesina





Figura 17- FOCU 03\_Accesso pedonale al verde pubblico di Via Brunelleschi



Figura 18 – FOCUS 03\_ verde pubblico su via Brunelleschi oggetto d'intervento

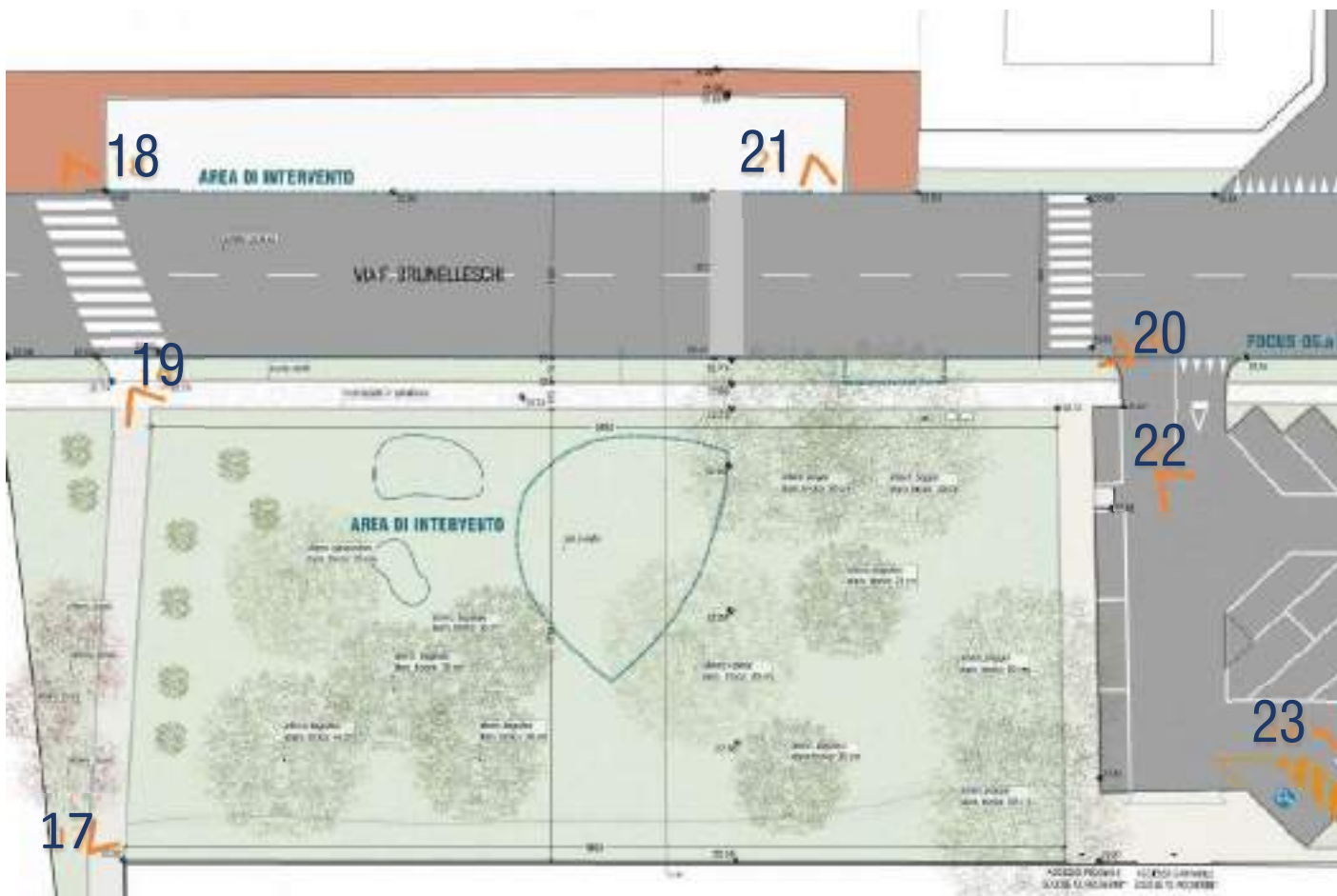

Figura 19 – FOCUS 03\_ percorso pedonale tangente il verde pubblico lungo via Brunelleschi





Figura 20 – FOCUS 03\_Actuale attraversamento pedonale di collegamento con il verde pubblico



Figura 21 – FOCUS 03\_ particolare tratto di Via Brunelleschi in corrispondenza del verde pubblico su cui verrà realizzato un nuovo attraversamento pedonale in sostituzione del precedente



Figura 22 – FOCUS 03\_accesso al parcheggio di Via Brunelleschi in corrispondenza dell'accesso ad ovest alle Scuole O. Focherini



Figura 23 – FOCUS 03\_parcheggio di Via Brunelleschi che verrà parzialmente chiuso in fase esecutiva poiché utilizzato come area di accantieramento generale per tutti e sette i focus di progetto





Figura 24 – FOCUS 04\_Parco Berlinguer\_ accesso da Via Remesina\_ viale pedonale attualmente non illuminato



Figura 25 – FOCUS 04\_Particolare viale pedonale attualmente non illuminato di cui il progetto prevede l'illuminazione

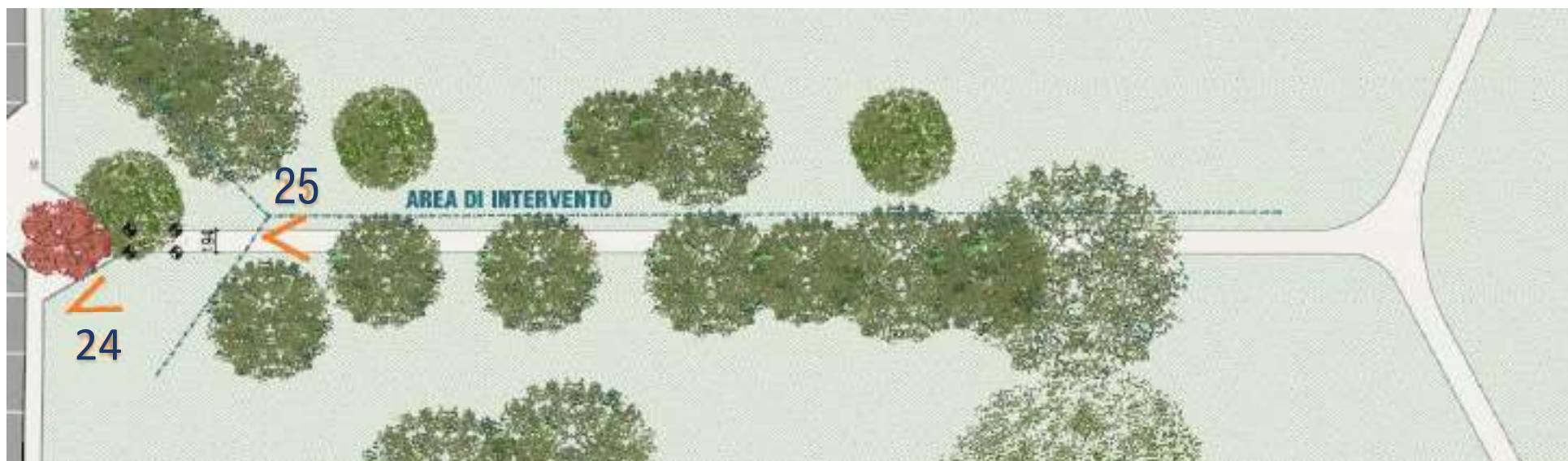



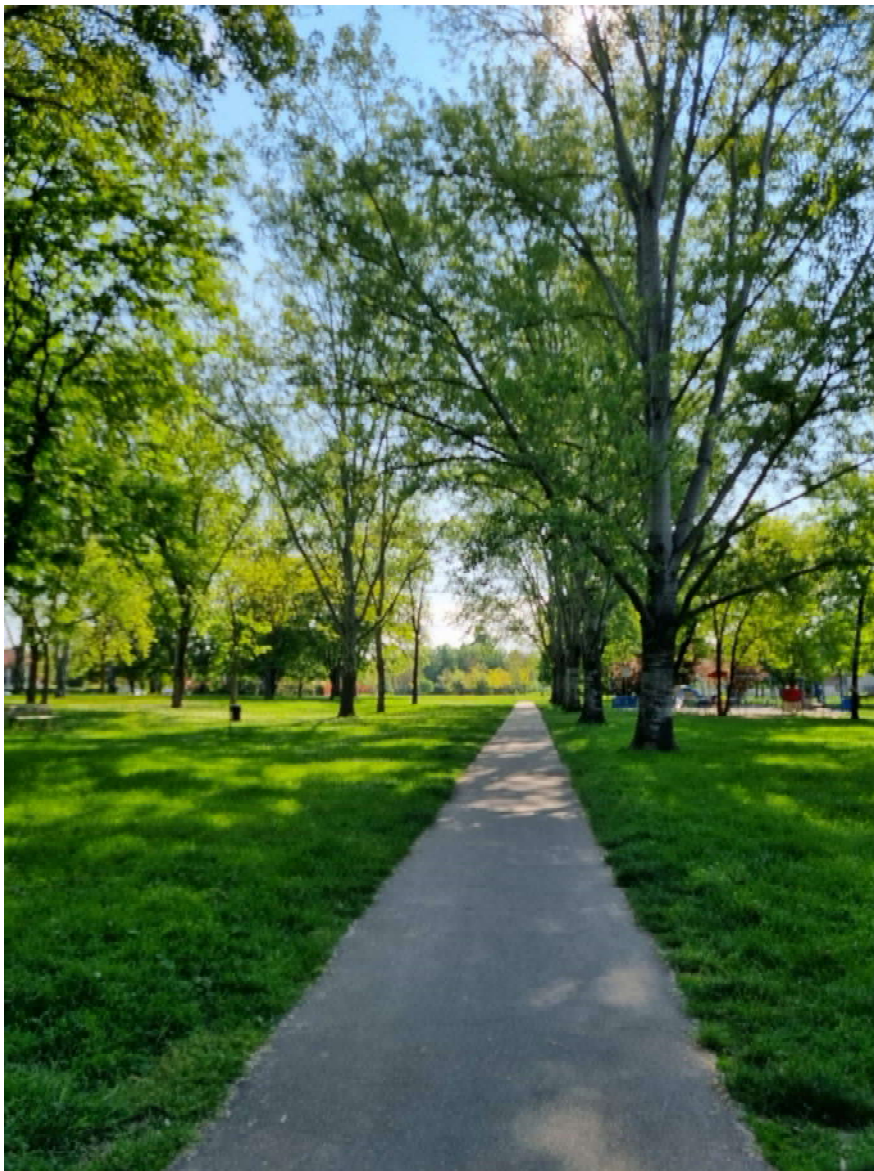

Figura 26 – FOCUS 04\_ accesso pedonale e ciclabile al Parco Berlinguer da Via Longhena

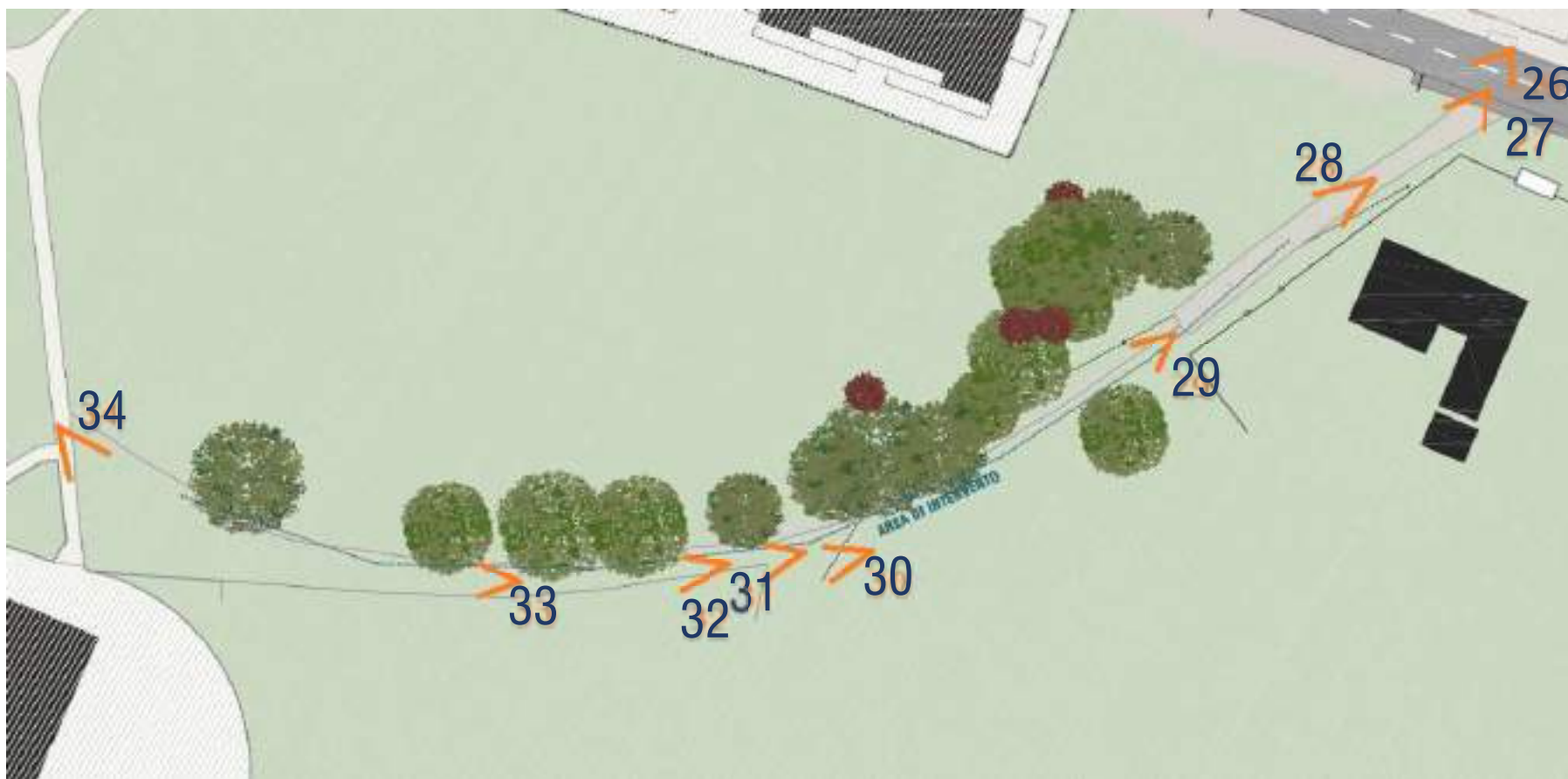

Figura 27 – FOCUS 04\_ particolare solco naturale pedonale e ciclabile di accesso al Parco Berlinguer da Via Longhena di cui il progetto prevede l'illuminazione



Figura 28 – FOCUS 04\_ particolare solco naturale pedonale e ciclabile di cui il progetto prevede l'illuminazione



Figura 29 – FOCUS 04\_ particolare solco naturale pedonale e ciclabile di cui il progetto prevede l'illuminazione



Figura 30 – FOCUS 04\_ particolare solco naturale pedonale e ciclabile di cui il progetto prevede l'illuminazione



Figura 31 – FOCUS 04\_ particolare solco naturale pedonale e ciclabile di cui il progetto prevede l'illuminazione



Figura 32 – FOCUS 04\_ particolare solco naturale pedonale e ciclabile di cui il progetto prevede l'illuminazione



Figura 33– FOCUS 04\_ particolare solco naturale pedonale e ciclabile di cui il progetto prevede l'illuminazione





Figura 34– FOCUS 04\_ particolare solco naturale pedonale e ciclabile di cui il progetto prevede l'illuminazione\_ punto di collegamento con il percorso pedonale e ciclabile principale





Figura 35 – FOCUS 05\_ tratto di Via Brunelleschi



Figura 36– FOCUS 05\_ tratto di Via Brunelleschi

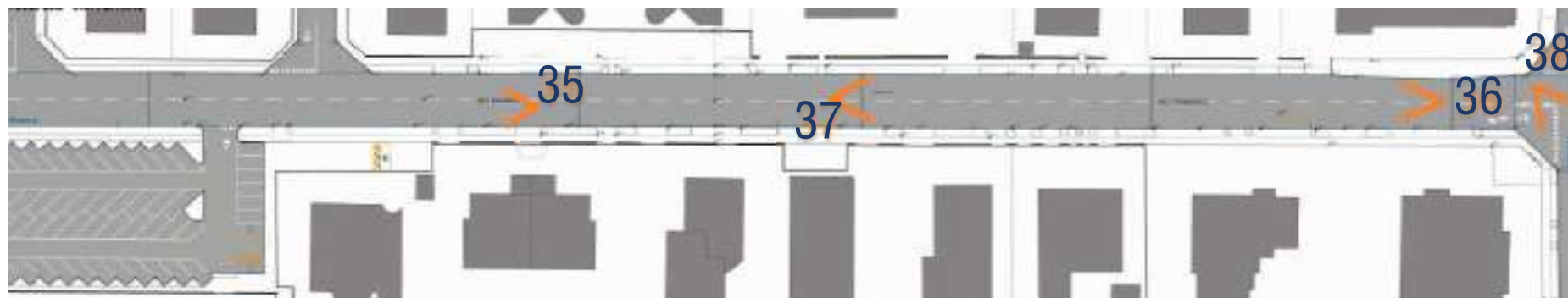

Figura 37– FOCUS 05\_ tratto di Via Brunelleschi



Figura 38– FOCUS 05\_ Via Brunelleschi incrocio con via Alberti





Figura 39 – FOCUS 05\_ tratto di Via Alberti



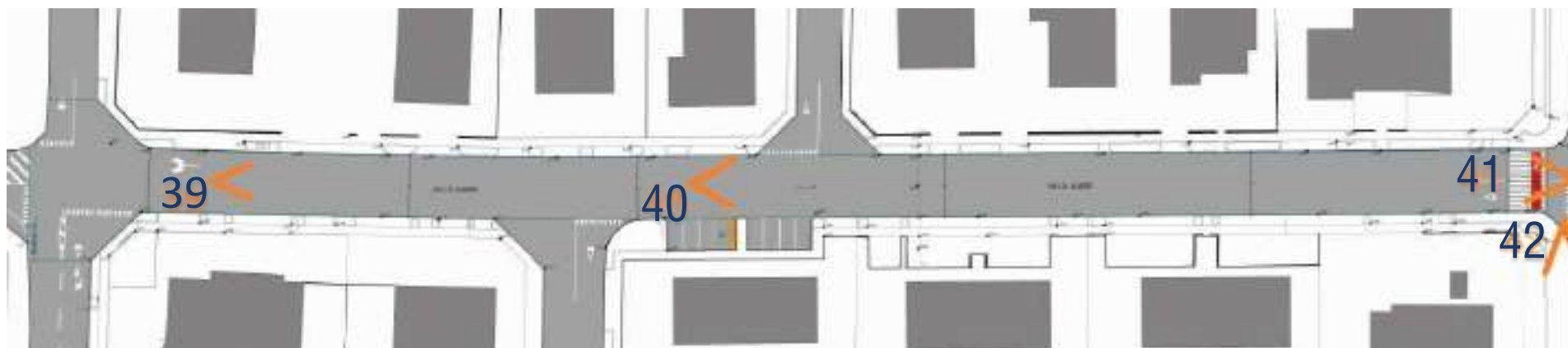

Figura 40 – FOCUS 05\_ tratto di Via Alberti



Figura 41 – FOCUS 05\_ tratto di via Alberti



Figura 42 - FOCUS 05\_ incrocio di Via Alberti con Via Remesina





Figura 43 – FOCUS 07\_incrocio di via Longhena con via Rossetti



Figura 44 – FOCUS 07\_tratto di Via Longhena

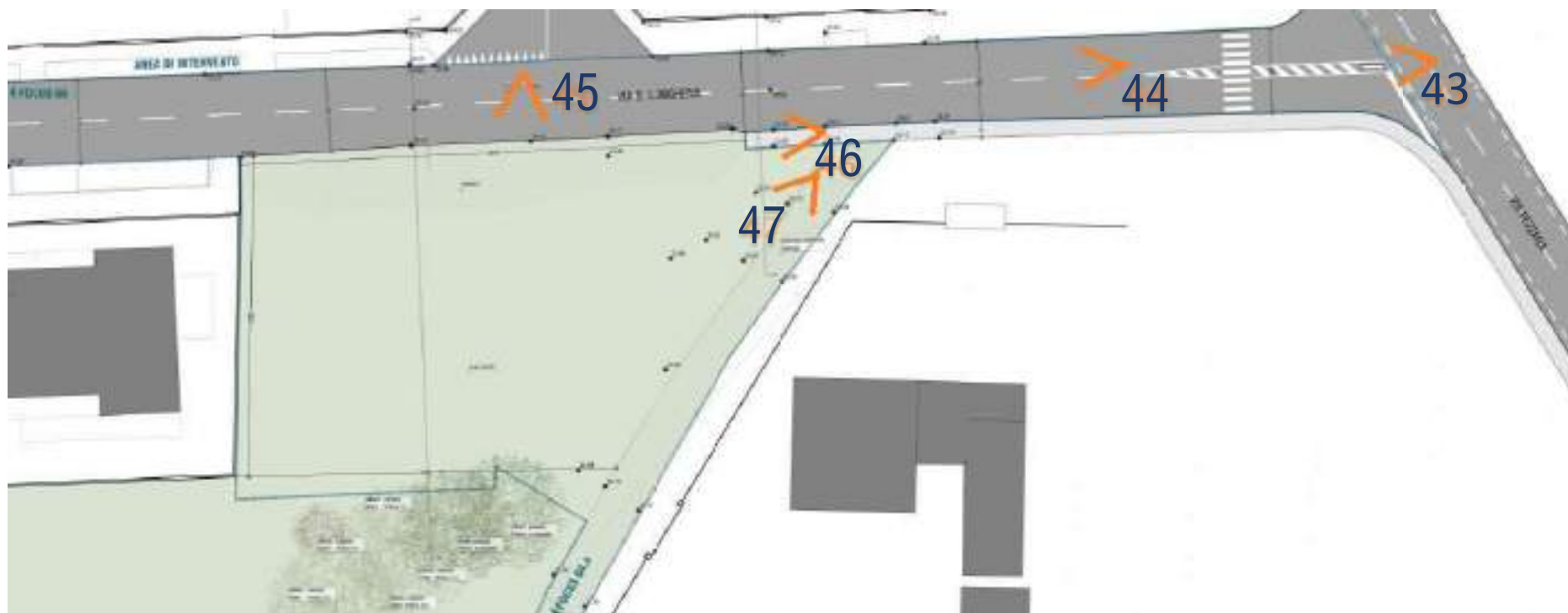

Figura 45 – FOCUS 07\_Accesso al Parco Berlinguer da Via Longhena\_area oggetto d'intervento dove sorgeranno la piattaforma colorata in progetto dotata di posti auto



Figura 46 – FOCUS 07\_Accesso al Parco Berlinguer da Via Longhena\_ area oggetto d'intervento





Figura 47 – FOCUS 07\_ Accesso al Parco Berlinguer da Via Longhena\_ area oggetto d'intervento





Figura 48 – FOCUS 06\_ Via Longhena\_ accesso da Via Remesina



Figura 49 – FOCUS 06\_ Via Longhena

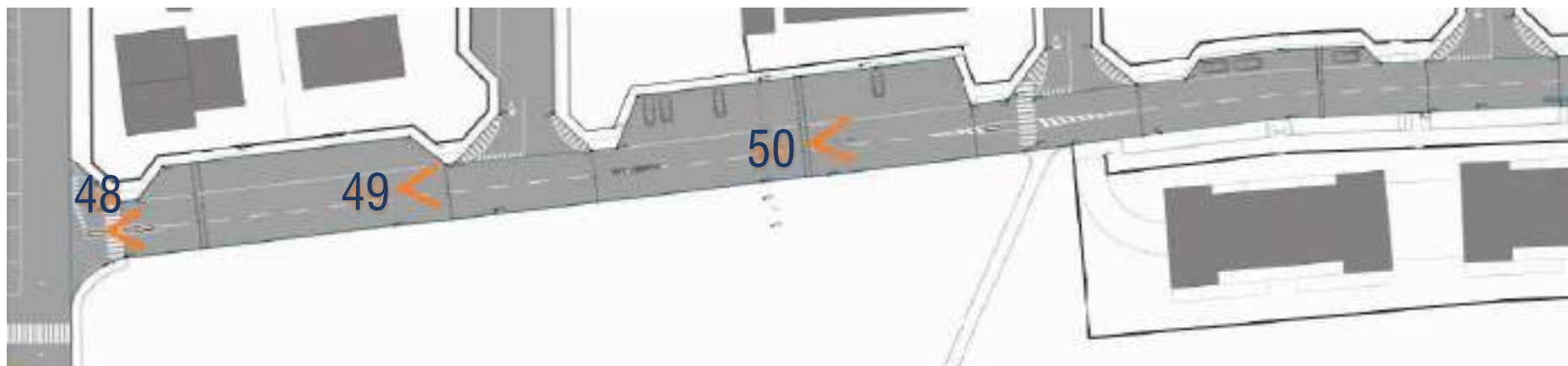

Figura 50 – FOCUS 06\_ Via Longhena