

AMBITO D'INTERVENTO  
VIA GOVI

AMBITO D'INTERVENTO  
VIA MESSORI

AMBITO D'INTERVENTO  
VIA FALLOPPA

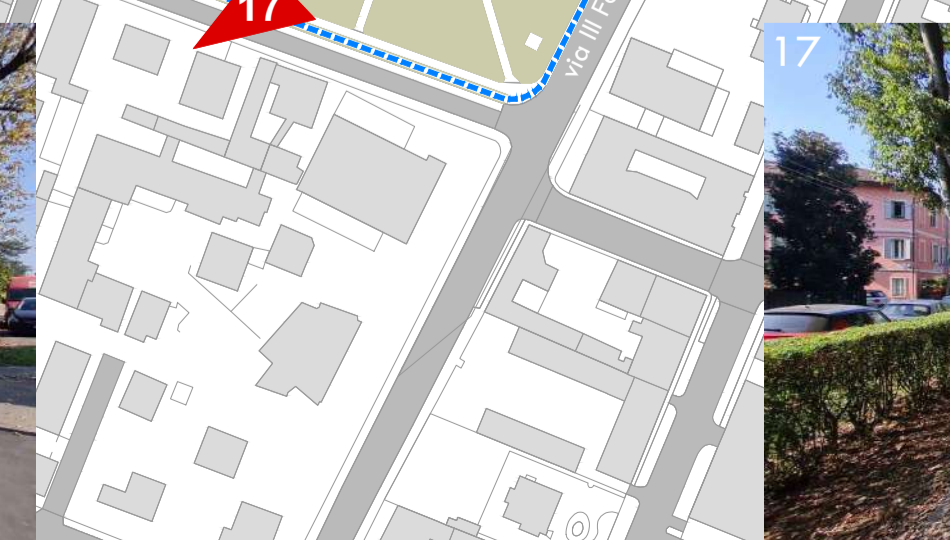

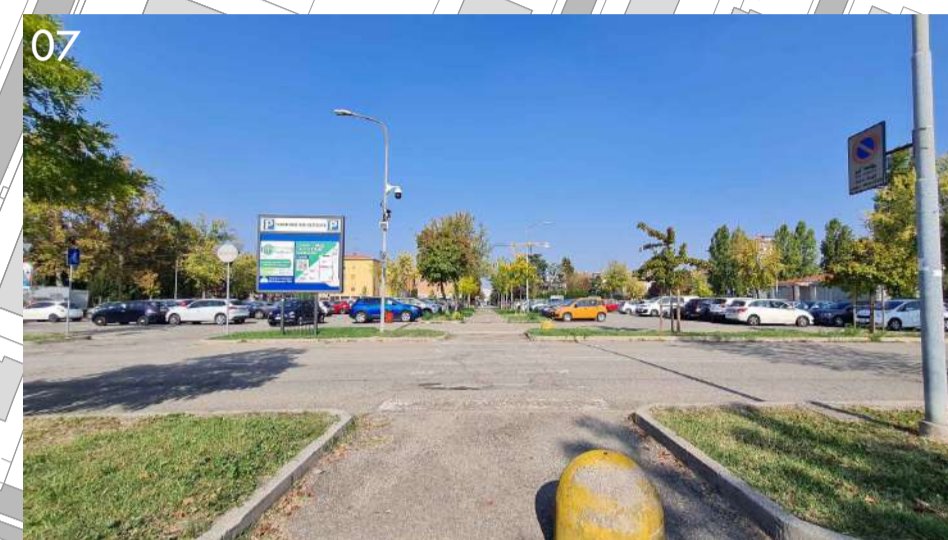



**PIANO NAZIONALE DI RIPRESA E RESILIENZA (PNRR)**  
 Missione M5 - Componente C2 - Investimento 2.1  
 Investimenti in progetti di rigenerazione urbana, volti a ridurre  
 situazioni di emarginazione e degrado sociale

Comune di Carpi Settore S5: Opere Pubbliche - Manutenzione della Città      Prog. N. **54/22**  
 UFFICIO MOBILITÀ - VIABILITÀ      CUP: C99J21019320005

**INTERVENTI ATTUATIVI DEL PIANO URBANO DI  
 MOBILITÀ SOSTENIBILE (PUMS):  
 REALIZZAZIONE ISOLA VIA MESSORI**

**PROGETTO DEFINITIVO-ESECUTIVO**  
 IMPORTO COMPLESSIVO € 1.100.000,00



Responsabile di Procedimento  
Ing. Maria Alberta Chierici

Progettisti  
Arch. Roberto Gasparini  
Arch. Nicola Pè