PLANIMETRIA
scala 1:200

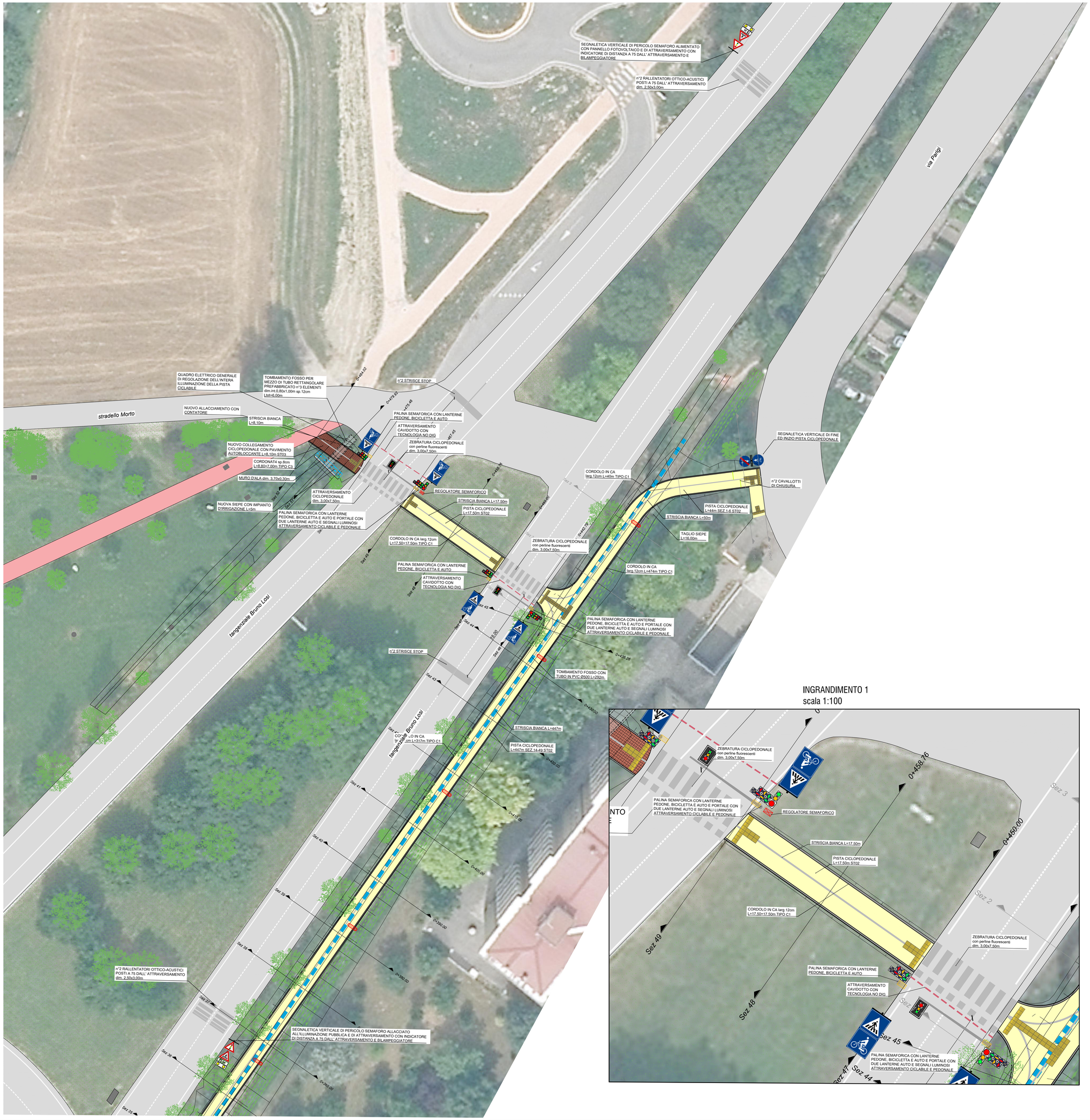

LEGENDA

- Tubo idrenante in PVC Ø500
- Tubo idrenante in PVC Ø300
- Piante nuove
- Impianto di illuminazione
- Segnaletica orizzontale esistente
- Segnaletica orizzontale nuova
- Segnaletica verticale nuova
- Palina semaforica
- Portale semaforico
- Regolatore semaforico e controllo e gestione del traffico
- Apparecchio a LED per illuminazione stradale
- Recinzione plastificata h:1.50m
- Attraversamento cavidotto NO DIG

LEGENDA PERCORSI TATTILI

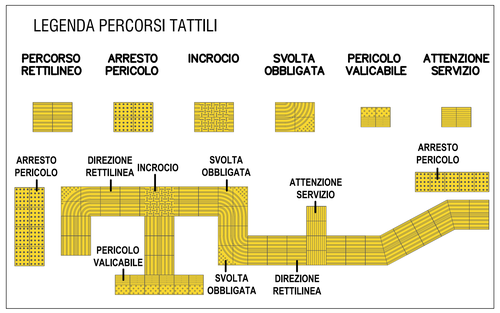

INGRANDIMENTO 1
scala 1:100

INGRANDIMENTO 2
scala 1:100

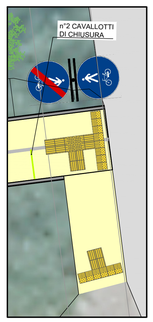

Finanziato dall'Unione europea NextGenerationEU
Italiadomani PIANO NAZIONALE DI RIPRESA E RESILIENZA
MINISTERO DELL'INTERNO

Committente:
COMUNE DI CARPI Corso A. Pio, 91 41012 - Carpi (MO)
c.f. 00184280360 e-mail: comune.carpi@pec.comune.carpi.mo.it

Oggetto:
PIANO NAZIONALE DI RIPRESA E RESILIENZA (PNRR)
Missione M5 - Componente C2 - Investimento 2.1 - Investimenti in progetti di rigenerazione urbana, volti a ridurre situazioni di emarginazione e degrado sociale.
Progetto n. 63/2021 - "REALIZZAZIONE DI PISTA CICLOPEDONALE DI SCAVALCAMENTO ALLA TANGENZIALE BRUNO LOSI" ID 8230 -CUP: C91B19000070004

Nome archivio: T03-23 ESE
Tavola n.: 3.5c
Scala: 1:200 - 1:100
Data: aprile 2023
Aggiornamenti: giugno 2023

Titolo
PLANIMETRIA DI PROGETTO
PARTE 3

Studio
Ingegneri Associati
AZIENDA CON SISTEMA DI GESTIONE PER LA QUALITÀ UNI EN ISO 9001:2015 CERTIFICATO CSQA N. 3303
Via Linz, 93
Spini di Gardolo
38121 - TRENTO
tel. 0461 / 822552
fax 0461 / 829692
E-mail info@ted.it

Timbro:
ORDINE DEGLI INGEGNERI DELLA PROV. DI TRENTO
dott.ing. ANTONIO LICINI
ISCRIZIONE ALBO N° 1488

LO STUDIO SI RISERVA IL DIRITTO ESCLUSIVO DI RIPRODUZIONE A NORMA DELLA LEGGE 22 Aprile 1941 N. 633