

ref. D.M. 10-07-2022 - TAV. 64

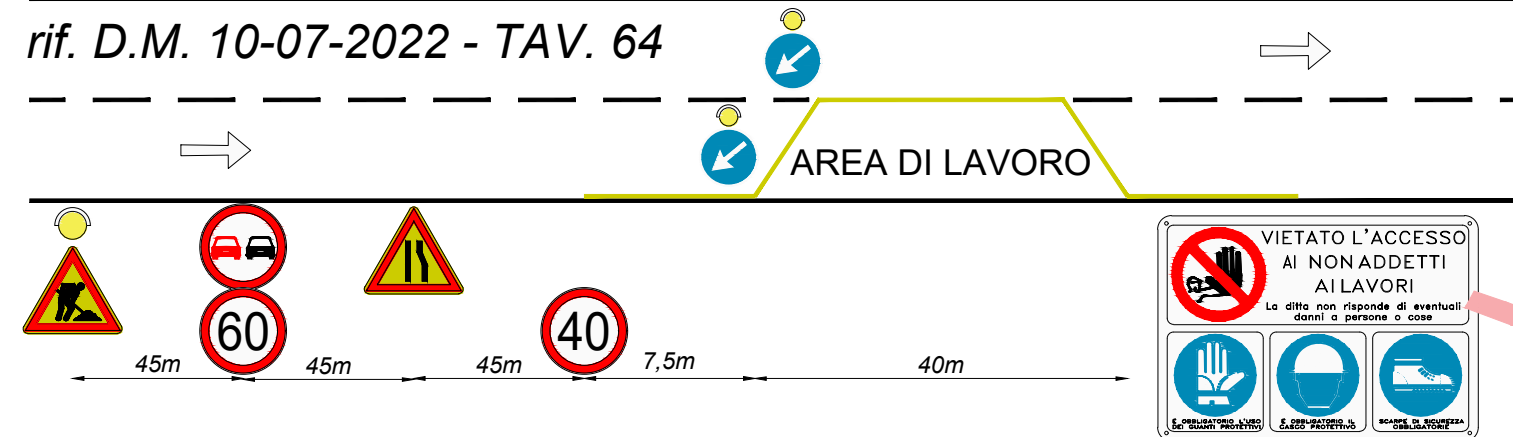



PLANIMETRIA



ATTRAVERSAMENTO
SP 413 - STRADELLA MORTO
SUDDIVISO IN 3 CANTIERIZZAZIONI

INDIVIDUARE DELLE AREE PER STOCCAGGIO MATERIALE
Gli apprestamenti per il primo soccorso
vanno sempre tenuti presso le aree di lavoro

SPECIE ARBOREE DA PROTEGGERE

-  SCHEMA TIPO 1
-  SCHEMA TIPO 2
-  NON NECESSARIE OPERE DI MESSA IN SICUREZZA

ATTRAVERSAMENTO
VIA DELLE MAGLIAIE - VIA PARMENIDE
SUDDIVISO IN 3 CANTIERIZZAZIONI

ATTRAVERSAMENTO
VIA CATTANI - VIA NILDE IOTTI
SUDDIVISO IN 3 CANTIERIZZAZIONI

PROTEZIONE CON SCHEMA TIPO 1

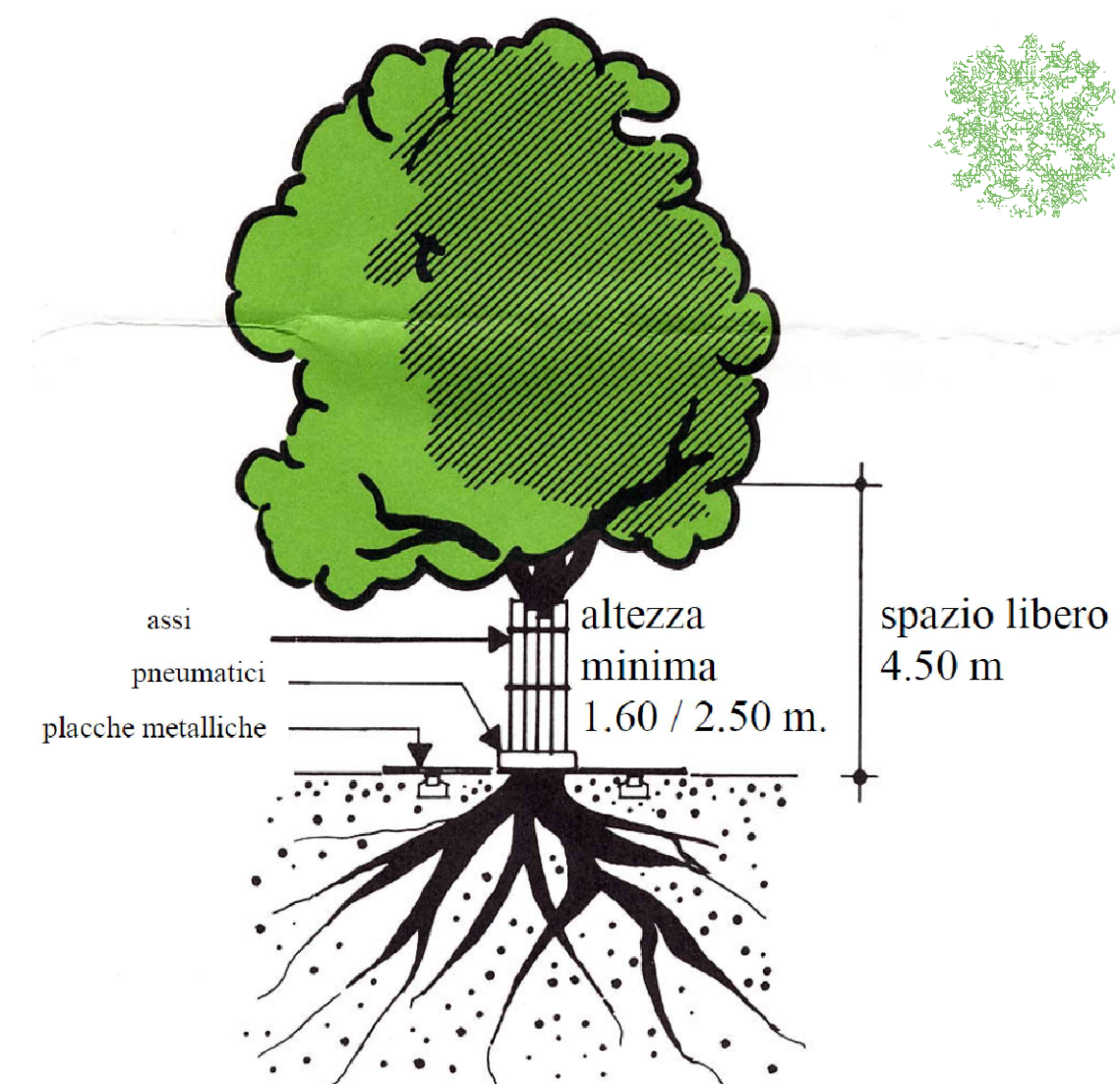

PROTEZIONE CON SCHEMA TIPO 2 - RECINZIONE FISSA INGRANDIMENTO AREA DI CANTIERE



  	
Committente:  COMUNE DI CARPI Corso A. Pio, 91 41012 - Carpi (MO) c.f. 00184280360 e-mail: comune.carpi@pec.comune.carpi.mo.it	
Oggetto: PIANO NAZIONALE DI RIPRESA E RESILIENZA (PNRR) Missione M5 - Componente C2 - Investimento 2.1 - Investimenti in progetti di rigenerazione urbana, volti a ridurre situazioni di emarginazione e degrado sociale. Progetto n. 63/2021 - "REALIZZAZIONE DI PISTA CICLOPEDONALE DI SCAVALCAMENTO ALLA TANGENZIALE BRUNO LOSI" ID 8230 -CUP: C91B19000070004	
Nome archivio: T03-23 ESE Tavola n: 6.1 Scala: 1:1000 Data: aprile 2023 Aggiornamenti: Giugno 2023	
Titolo: LAYOUT DI CANTIERE - PLANIMETRIA GENERALE	
Studio:  Ingegneri Associati AZIENDA CON SISTEMA DI GESTIONE PER LA QUALITA' UNI EN ISO 9001:2015 CERTIFICATO CSQA N. 3303	Via Linz, 93 Spini di Gardolo 38121 - TRENTO tel. 0461 / 822552 fax 0461 / 829692 E-mail info@ted.it
Timbro: ORDINE DEGLI INGEGNERI DELLA PROV. DI TRENTO dott.ing. ANTONIO LICINI ISCRIZIONE ALBO N° 1488	