

SEZIONE S1

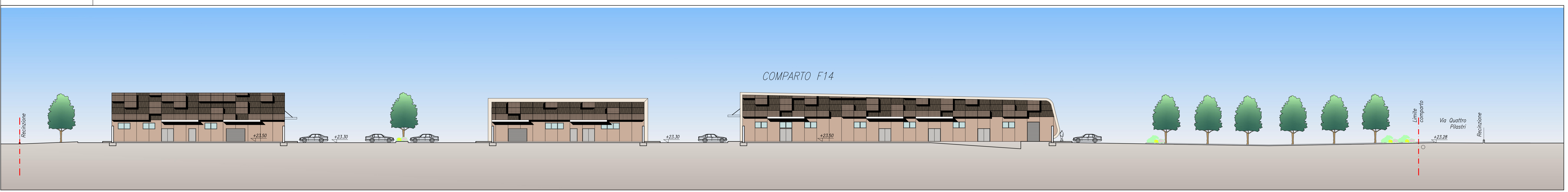

SEZIONE S2

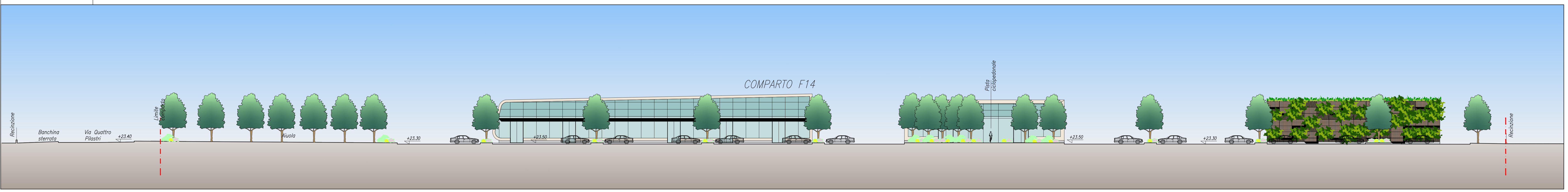

SEZIONE S3



SEZIONE S4

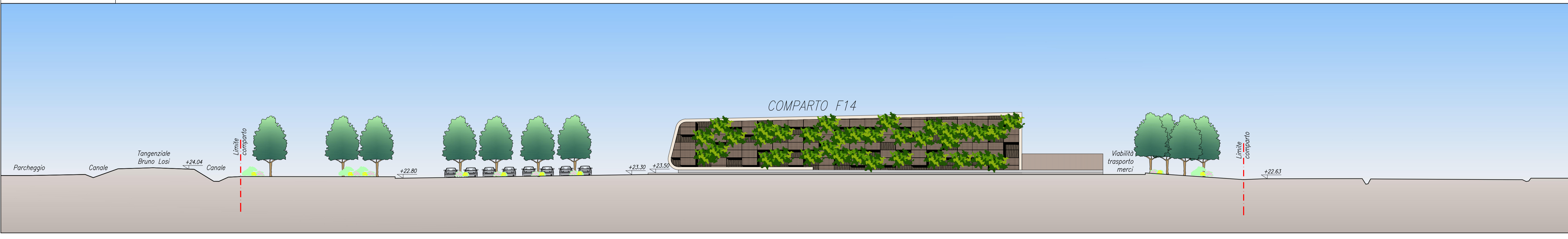

COMMITTENTE
PIRANI GROUP S.r.l.

LOCALITÀ
CARPI (MO)
 Tangenziale Bruno Losi - Via Quattro Pilastrini

OGGETTO
PIANO PARTICOLAREGGIATO IN VARIANTE
AL P.R.G. VIGENTE PER L'ATTUAZIONE DEL
COMPARTO DI TRASFORMAZIONE F14

Cotefa.ingegneri&architetti
 Sede legale, amministrativa, operativa
 25124 Brescia, via Cefalonia n. 70
 Tel. +39 030 220692 +39 030 2424177 fax +39 030 220655
 Sede operativa
 27100 Pavia, via Capsoni n. 27
 tel. +39 0382 303999 fax +39 0382 1753916
 e-mail cotefa@cotefa.com

TECNICO INCARICATO
ING. ANDREA CASARINO

COTefa s.r.l.
 Sede: Via Cefalonia n° 70/
 25124 BRESCIA
 P.IVA e Cod. Fisc. 01126260171

| REV. | DESCRIZIONE REVISIONE | REDAZ. | DATA | CONTR. | DATA | APPROV. | DATA |
|------|-----------------------|--------|----------|--------|----------|---------|----------|
| 0 | PRIMA STESURA | AC | 24/09/21 | ML | 24/09/21 | ML | 24/09/21 |
| 1 | - | - | - | - | - | - | - |
| 2 | - | - | - | - | - | - | - |
| 3 | - | - | - | - | - | - | - |

ELABORATO
A 12

SEZIONI GENERALI DI PROGETTO

SCALA 1:250 DATA 24/09/2021 PRODOTTO 20-04 ARCH. GEN. 48144