

ABACO ALBERI ED ARBUSTI IN PROGETTO

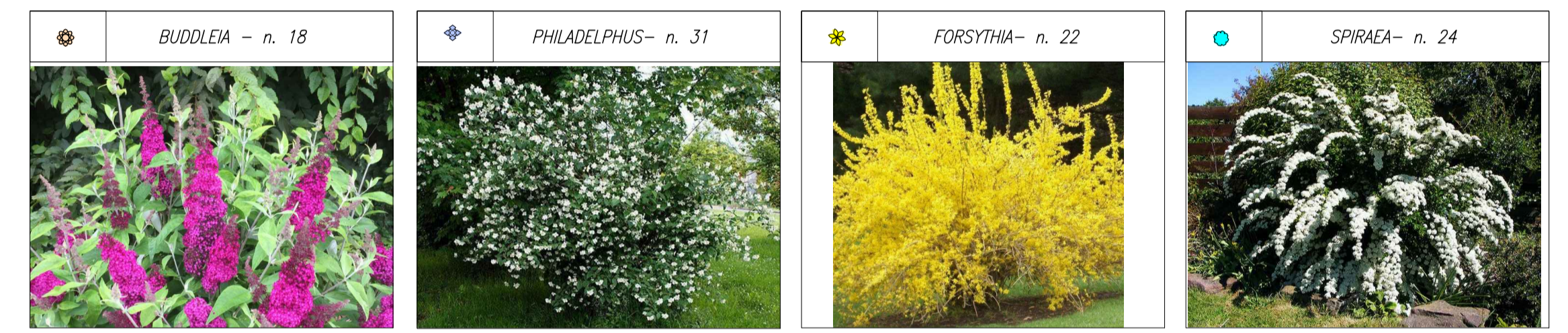
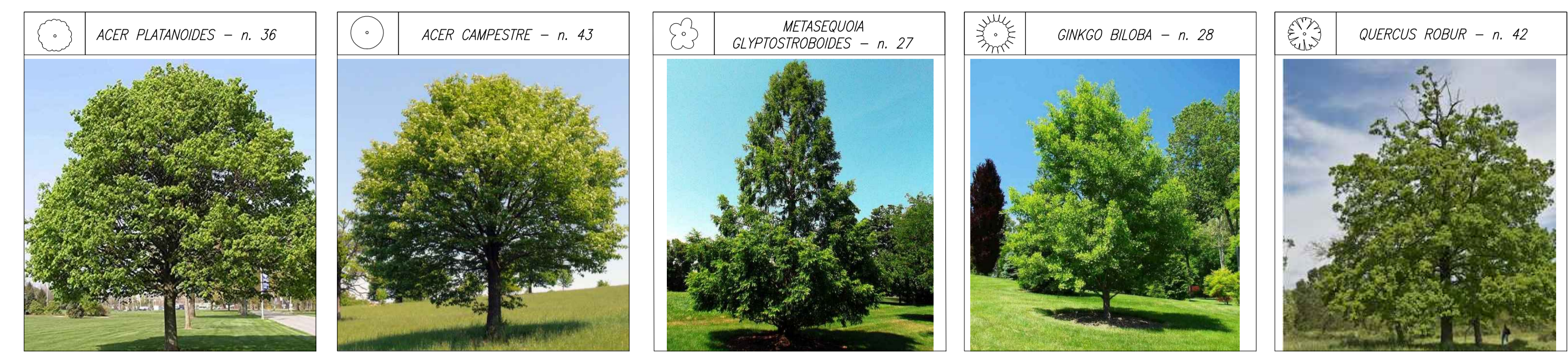

LOTTO - A  
V.P.=6.400mq

- ALBERI IN PROGETTO n° 108
- ARBUSTI IN PROGETTO n° 210

LOTTO - B  
V.P.=1.280mq

- ALBERI IN PROGETTO n° 20
- ARBUSTI IN PROGETTO n° 79

LOTTO - C  
V.P.=3.214mq

- ALBERI IN PROGETTO n° 48
- ARBUSTI IN PROGETTO n° 157

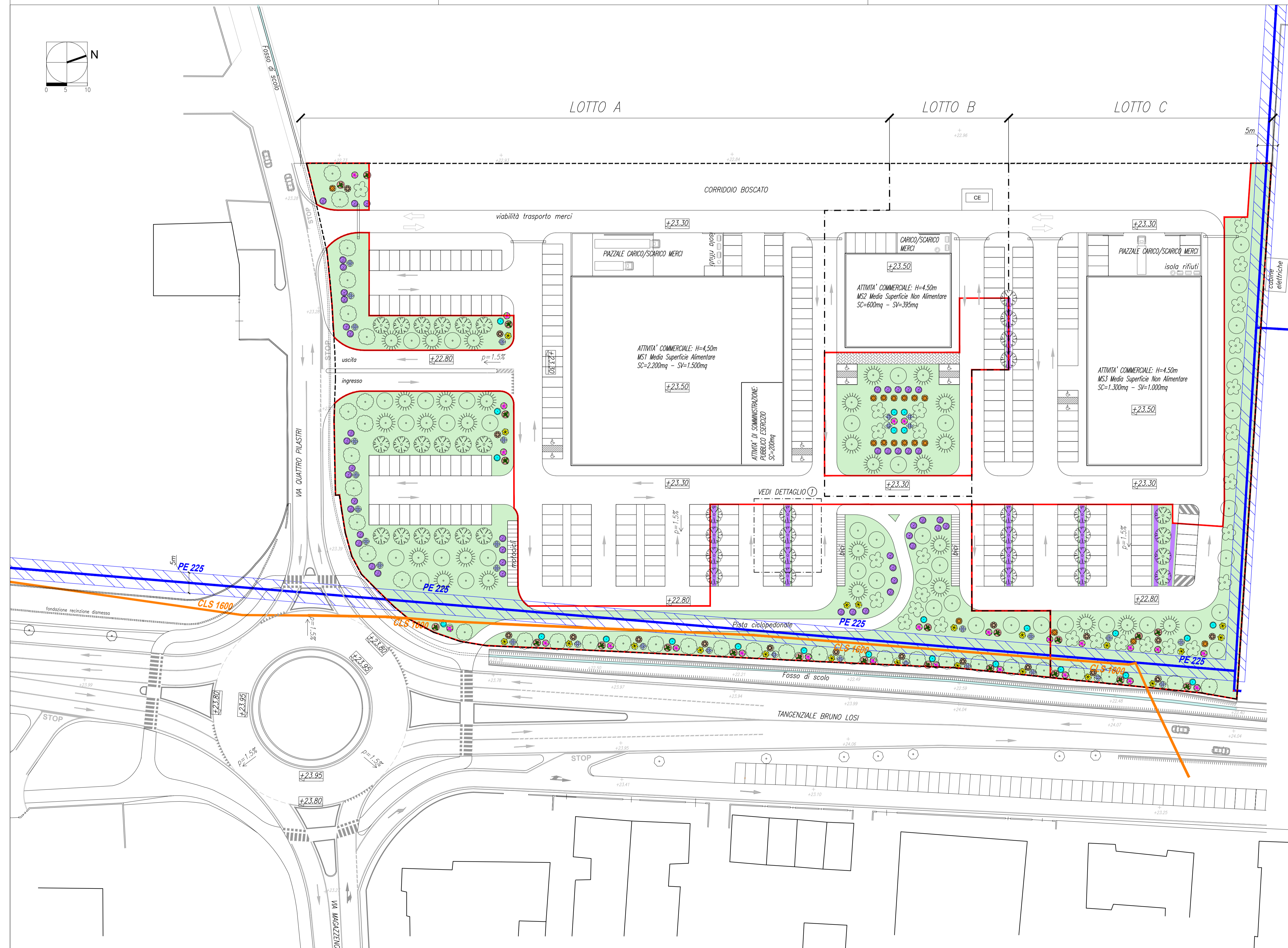
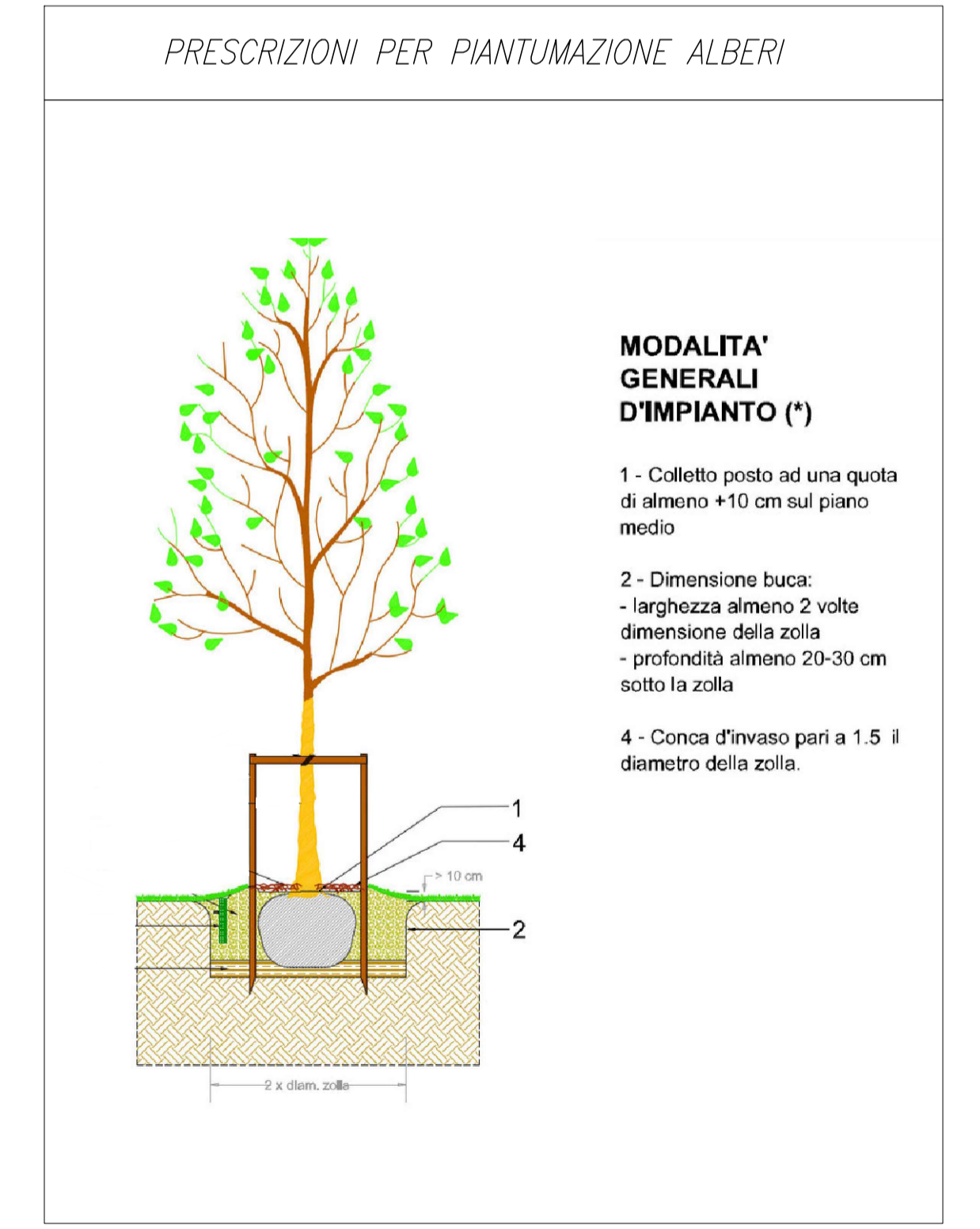
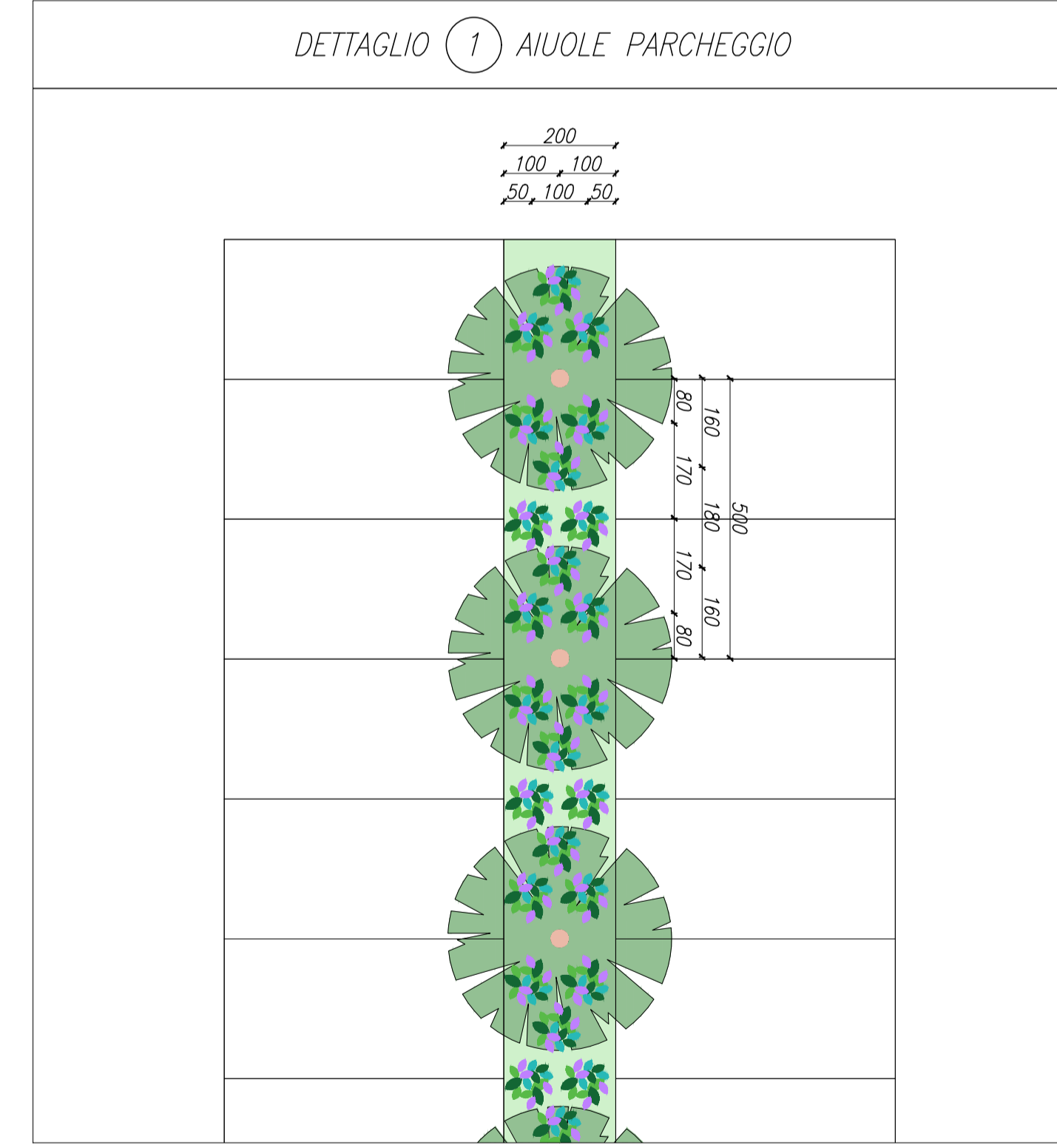

LEGENDA

	VERDE PERMEABILE ALBERATO
	SERVITÙ PASSIVA ACQUEDOTTO 5M
	FOGNATURA ACQUE MISTE ESISTENTE
	PERIMETRAZIONE LOTTI
	PERIMETRAZIONE COMPARTO F14
	QUOTE DI PROGETTO
	QUOTE DI RILIEVO

COMMITTENTE: PIRANI GROUP S.r.l.  
 LOCALITÀ: CARPI (MO) Tangenziale Bruno Losi - Via Quattro Pilastri  
 OGGETTO: PIANO PARTICOLAREGGIATO IN VARIANTE AL P.R.G. VIGENTE PER L'ATTUAZIONE DEL COMPARTO DI TRASFORMAZIONE F14

**Cotefa.ingegneri&architetti**  
 Sede legale, amministrativa, operativa: 25124 Brescia, via Cefalonia n. 70  
 tel. +39 030 220892 +39 030 2424177 fax +39 030 220655  
 Sede operativa: 27100 Pavia, via Capioni n. 27  
 tel. +39 0382 303999 fax +39 0382 1753916  
 e-mail: cotefa@cotefa.com

TECNICO INCARICATO: ING. ANDREA CASARINO  
 COTEFA s.r.l. Sede: Via Cefalonia n° 70 25124 BRESCIA P.IVA e Cod. Fisc. 01128260171

REV.	DESCRIZIONE REVISIONE	REDAZ.	DATA	CONTR.	DATA	APPROV.	DATA
0	PRIMA STESURA	AC	24/09/21	ML	24/09/21	ML	24/09/21
1		-	-	-	-	-	-
2		-	-	-	-	-	-
3		-	-	-	-	-	-