

**STUDIOCARPI**  
 STUDIO TECNICO ASSOCIATO  
 geom. Marco Moggi & geom. Enrico Spina

proj.	comune	Carpi
16/2019	prov.	Modena

committente Azienda Agricola QUERCETA S.r.l.  
 DENIMMOBILIARE S.r.l.  
 A.L.M.O. Accettifici Italiani Modena S.r.l.  
 PARMAREGGIO S.p.A.

Elaborato grafico allegato all'ACCORDO ai sensi dell'art.18 L.R. 20/2000, inerente una serie di interventi da realizzare a Carpi, in corrispondenza delle Vie Carrobbio, S.P. 468 per Correggio e Via Lunga.

oggetto **INTERVENTO 4.08 e 4.09**  
**STATO DI PROGETTO**  
 Planimetria, Piante e sezioni

foglio	154	part.	50, 216	esp.	
cod.	tipologia	verifica	data	osservazione	
C	P. Ese	0	21-12-2020	Emissione	
C	P. Ese	0.2	08-03-2021	Integrazione	
C	P. Ese	0.3	28-03-2021	Integrazione	
C	P. Ese	0.4	10-05-2021	Integrazione	

scale 1:100  
 1:200

titolo **3.b**

Area soggetta a fascia di rispetto dei beni paesaggistici e ambientali dettata dal Cavo Fossanuova



**FABBRICATO "B"**

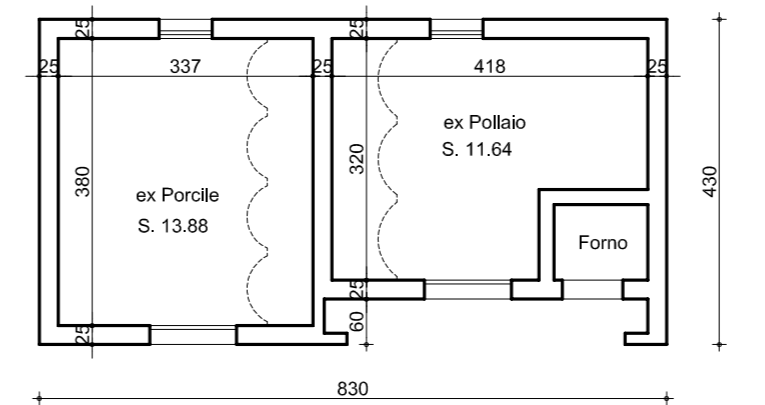

PIANO TERRA

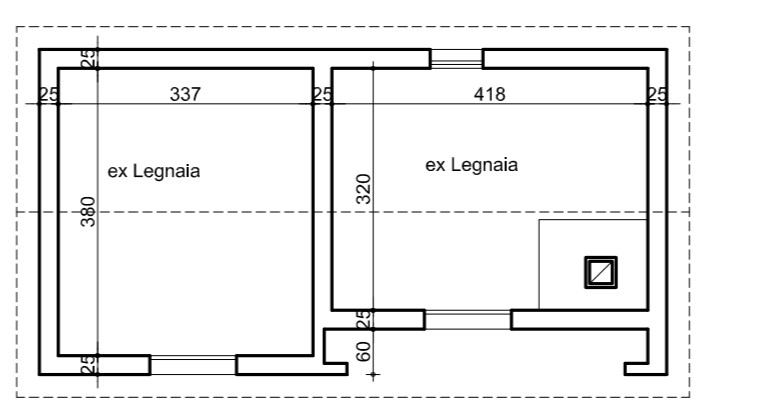

PIANO PRIMO

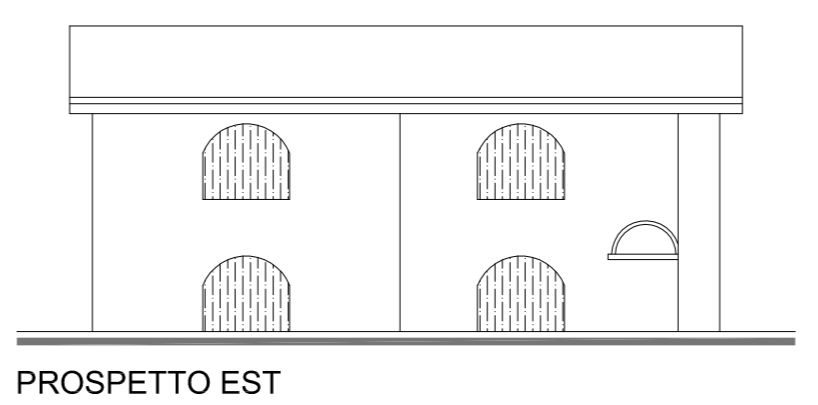

PROSPETTO EST

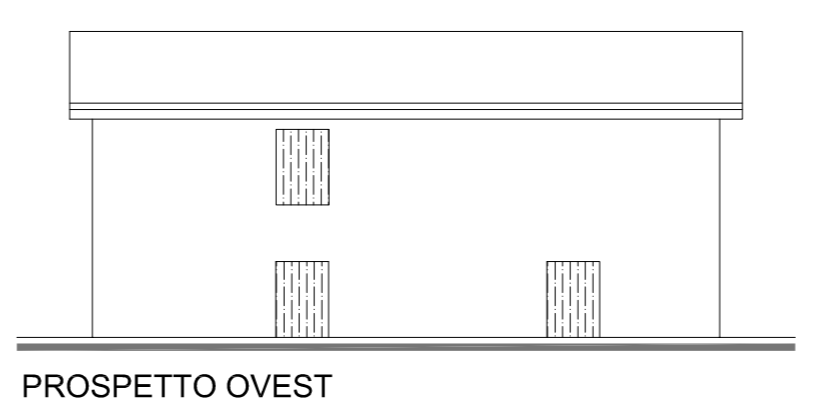

PROSPETTO OVEST

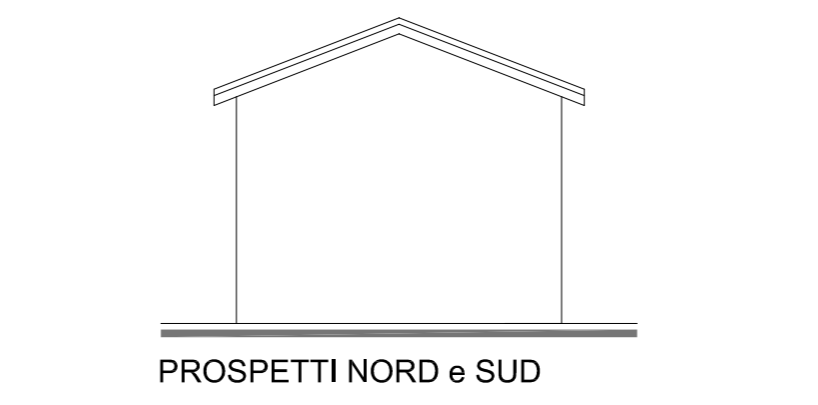

PROSPETTI NORD e SUD

**FABBRICATO "D"**

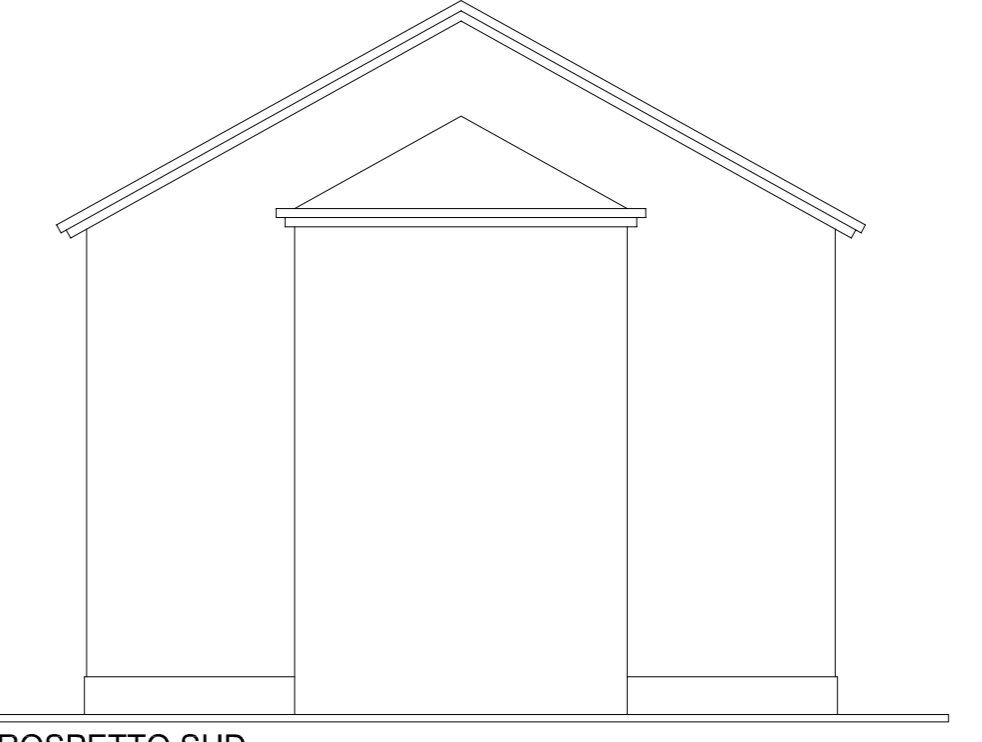

PROSPETTO SUD

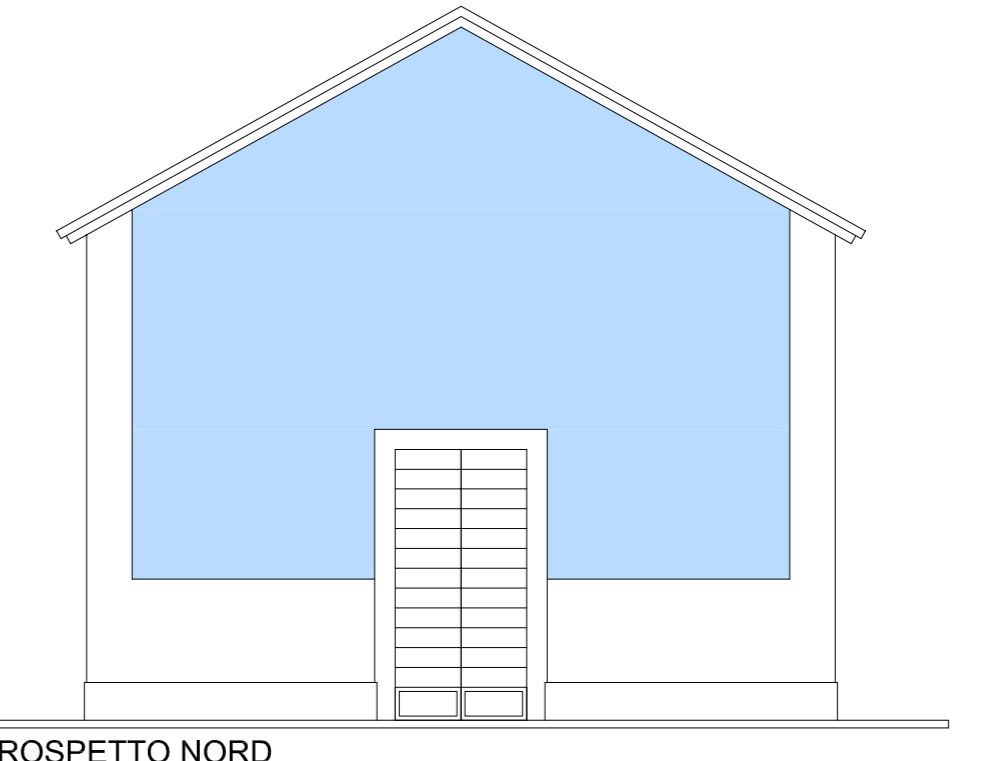

PROSPETTO NORD

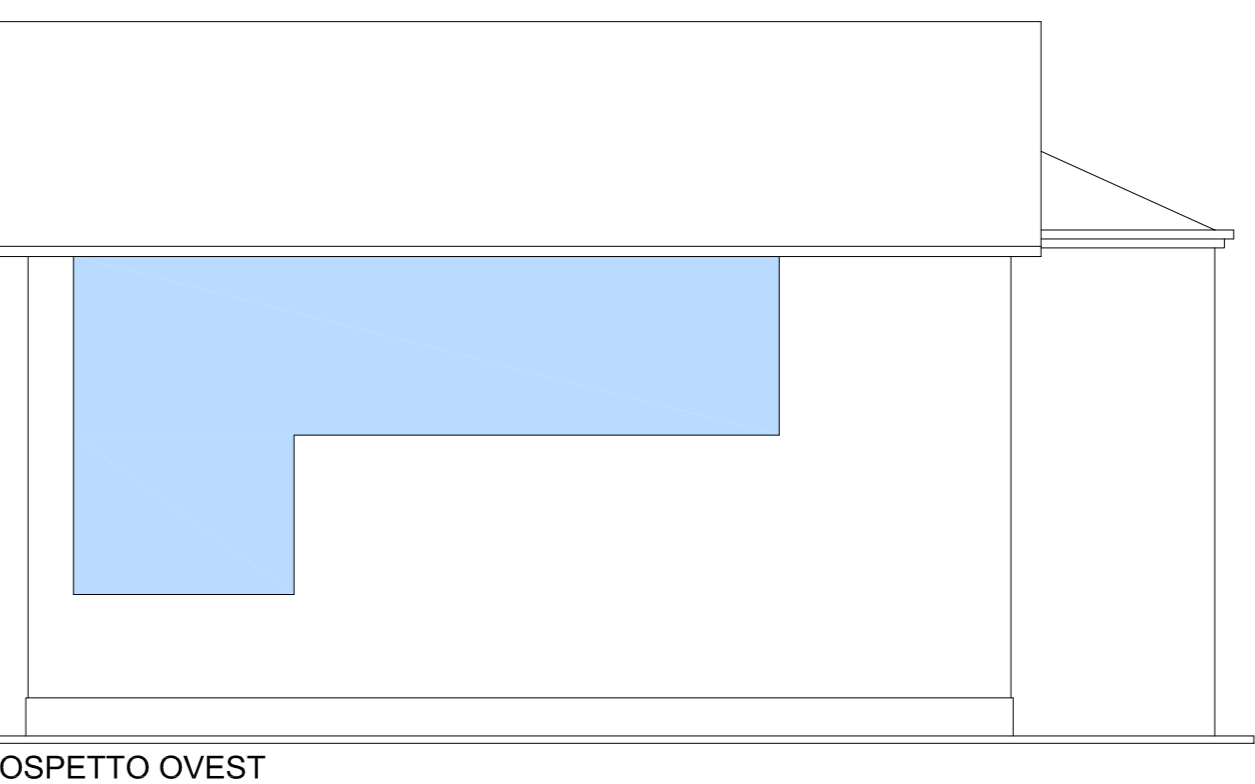

PROSPETTO OVEST

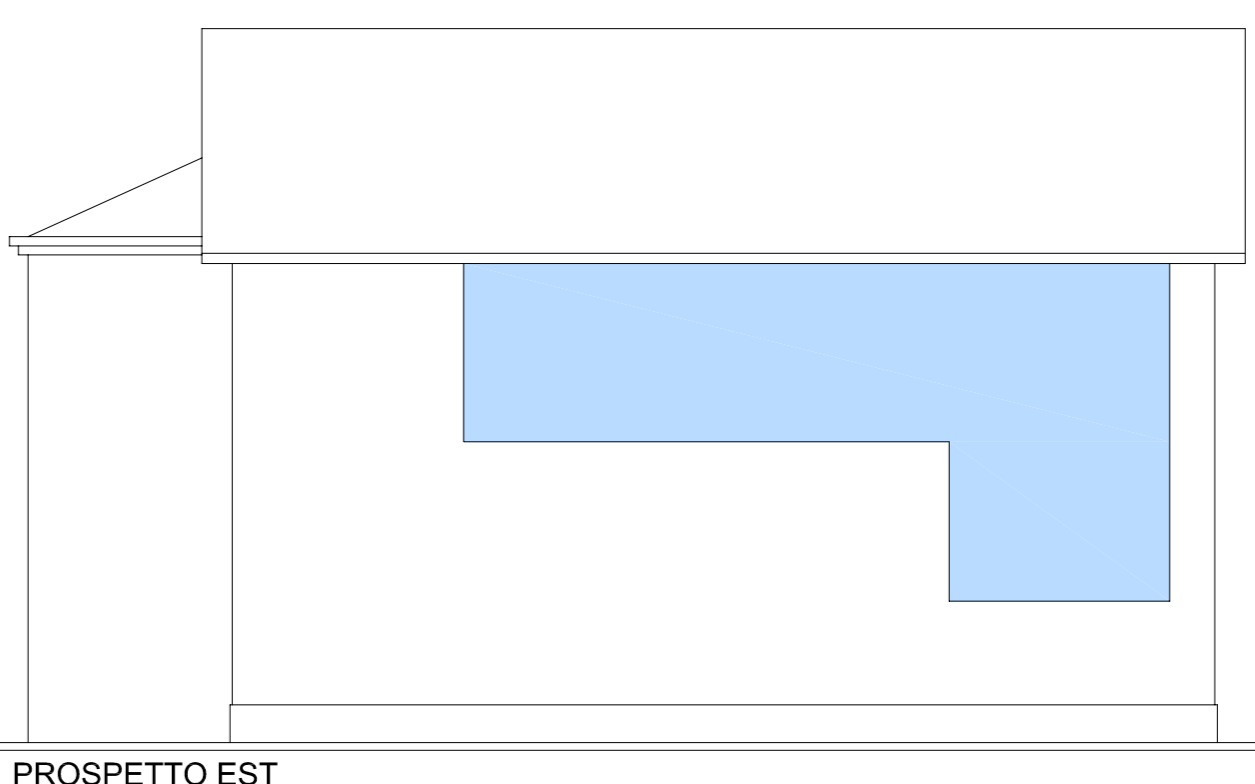

PROSPETTO EST

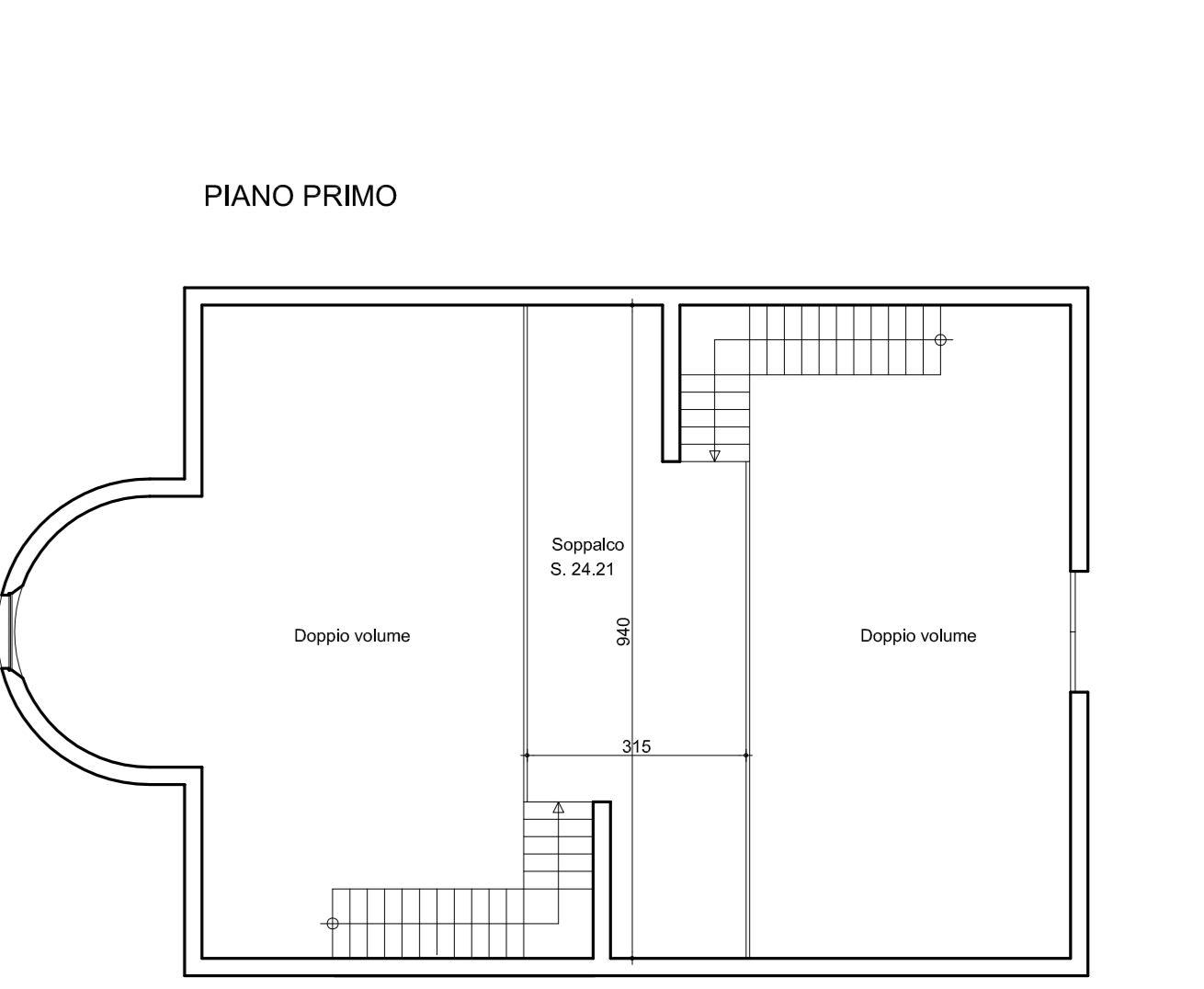
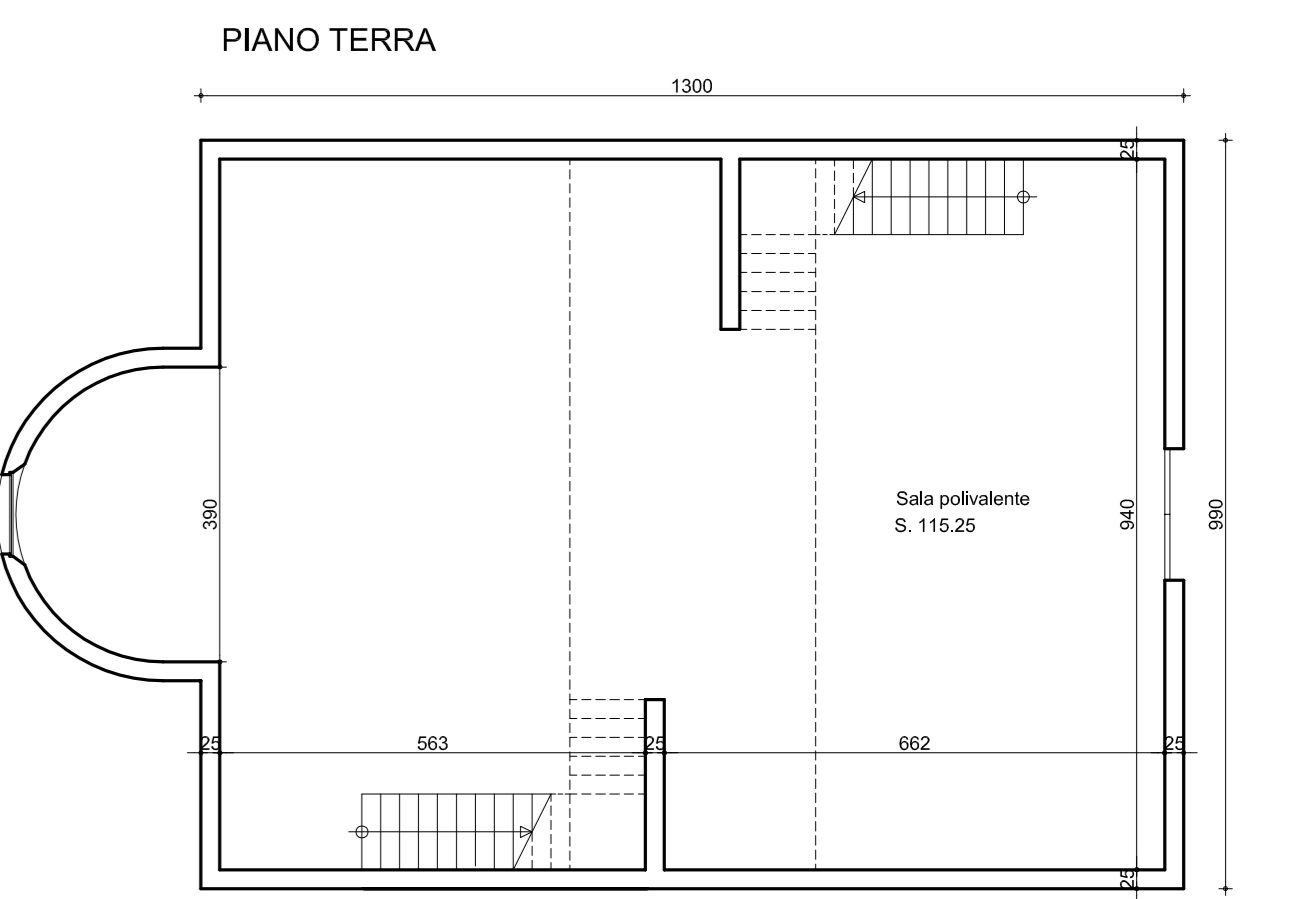

PIANO PRIMO