

STUDIOCARPI
STUDIO TECNICO ASSOCIATO
geom. Marco Maggi e geom. Enrico Sgarbi

progr.	comune	Carpi
16/2019	prov.	Modena

committente
Azienda Agricola QUERCETA S.r.l.
DENIMMOBILIARE S.r.l.
A.I.MO Acetifici Italiani Modena S.r.l.
PARMAREGGIO S.p.A.

descrizione
Elaborato grafico allegato all'ACCORDO ai sensi dell'art.19 L.R. 20/2000, inerente una serie di interventi da realizzare a Carpi, in corrispondenza delle Vie Carrobbio, S.P. 468 per Correggio e Via Lunga.

oggetto
INTERVENTO 4.07
STATO DI PROGETTO
Planimetria e piante

foglio 154 part. 217 sub.

cod.	spieg.	revisione	data	descrizione
C	P. Ese	0	21-12-2020	Emissione

scala
1: 100
1: 200

lav.
4.a

tutti i diritti sono riservati - vietata la riproduzione

Cerca Alberto Piana, 1012 Carpi (MO) - TEL. 059643727 - WEB www.studiocarpi-ita.it - EMAIL info@studiocarpi-ita.it - P.I. 088990388

PLANIMETRIA

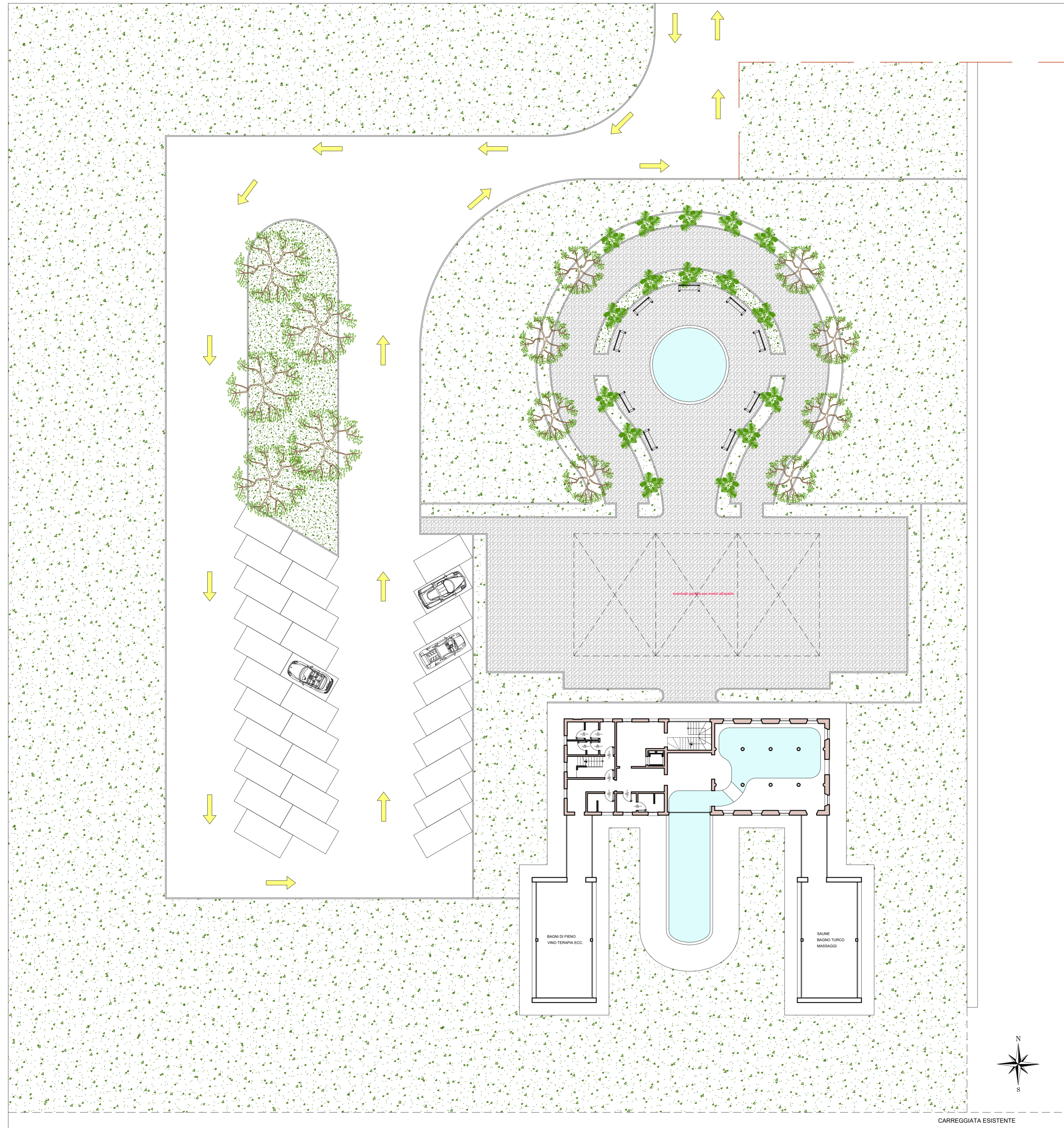

PIANO TERRA

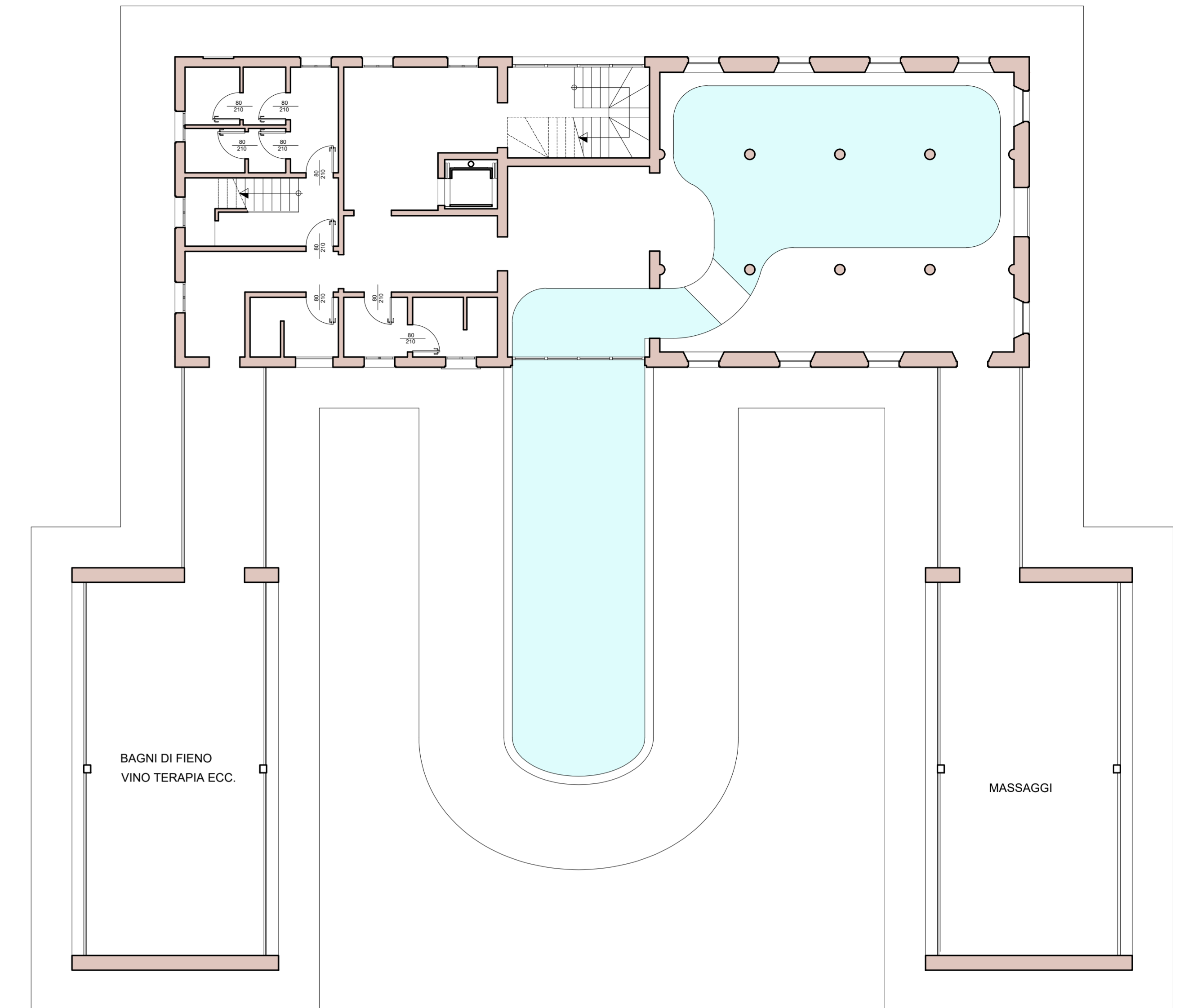

PIANO PRIMO - PROGETTAZIONE DA RIVEDERE

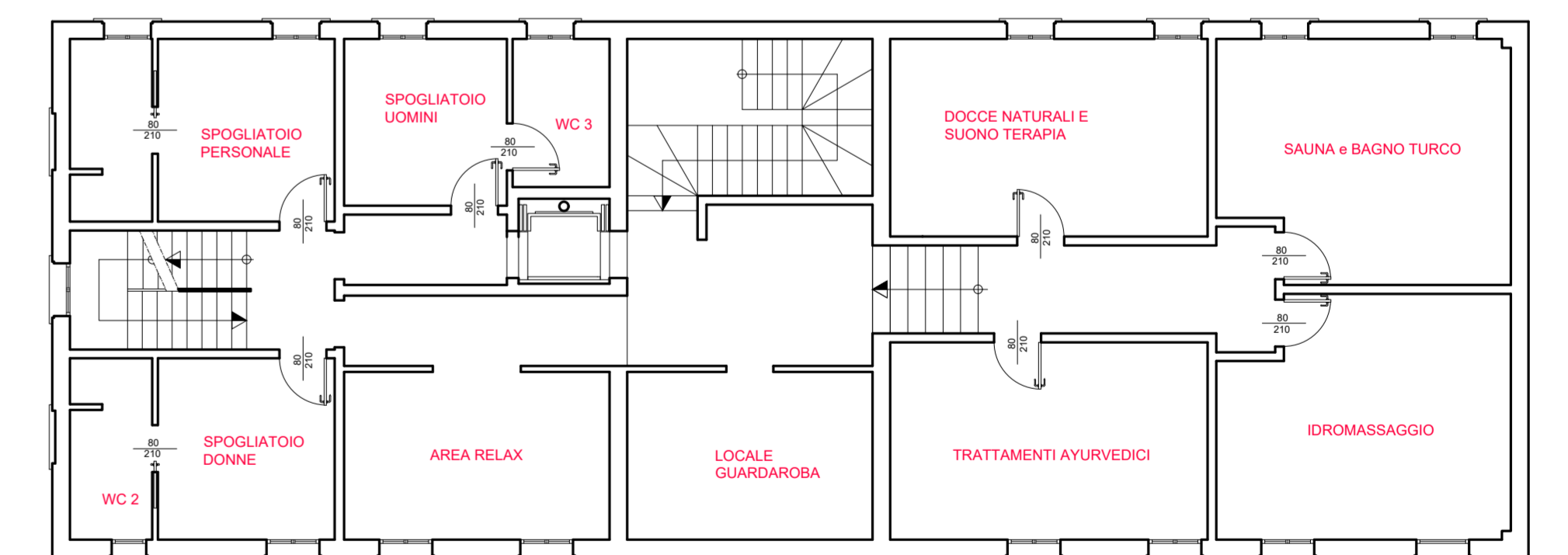

PIANO SOTTOTETTO - PROGETTAZIONE DA RIVEDERE

