

STUDIOCARPI

STUDIO TECNICO ASSOCIATO

geom. Marco Magni e geom. Ennio Spigari



FABBRICATO ESISTENTE

Corso Alberto Pie n.59,41012 Carpi(MO) - TEL.059843727 - WEB www.studiocarpi-sta.it - EMAIL info@studiocarpi-sta.it - P.I.01888900388

prot.	comune	Carpi
16/2019	prov.	Modena

committente Azienda Agricola QUERCETA S.r.l.
DENIMMOBILIARE S.r.l.
A.I.MO Acetifici Italiani Modena S.r.l.
PARMAREGGIO S.p.A.

descrizione
Elaborato grafico allegato all'ACCORDO ai sensi dell'art.18 L.R. 20/2000, inerente una serie di interventi da realizzare a Carpi, in corrispondenza delle Vie Carrobbio, S.P. 468 per Correggio e Via Lunga.

oggetto **INTERVENTO 4.05**
STATO DI PROGETTO
Pianta e prospetto

foglio 154 part. 209 sub.

cod.	tipologia	revisione	data	descrizione
C	P. Ese	0	21-12-2020	Emissione

scala 1:100

tit. **5.a**

tutti i diritti sono riservati - vietata la riproduzione

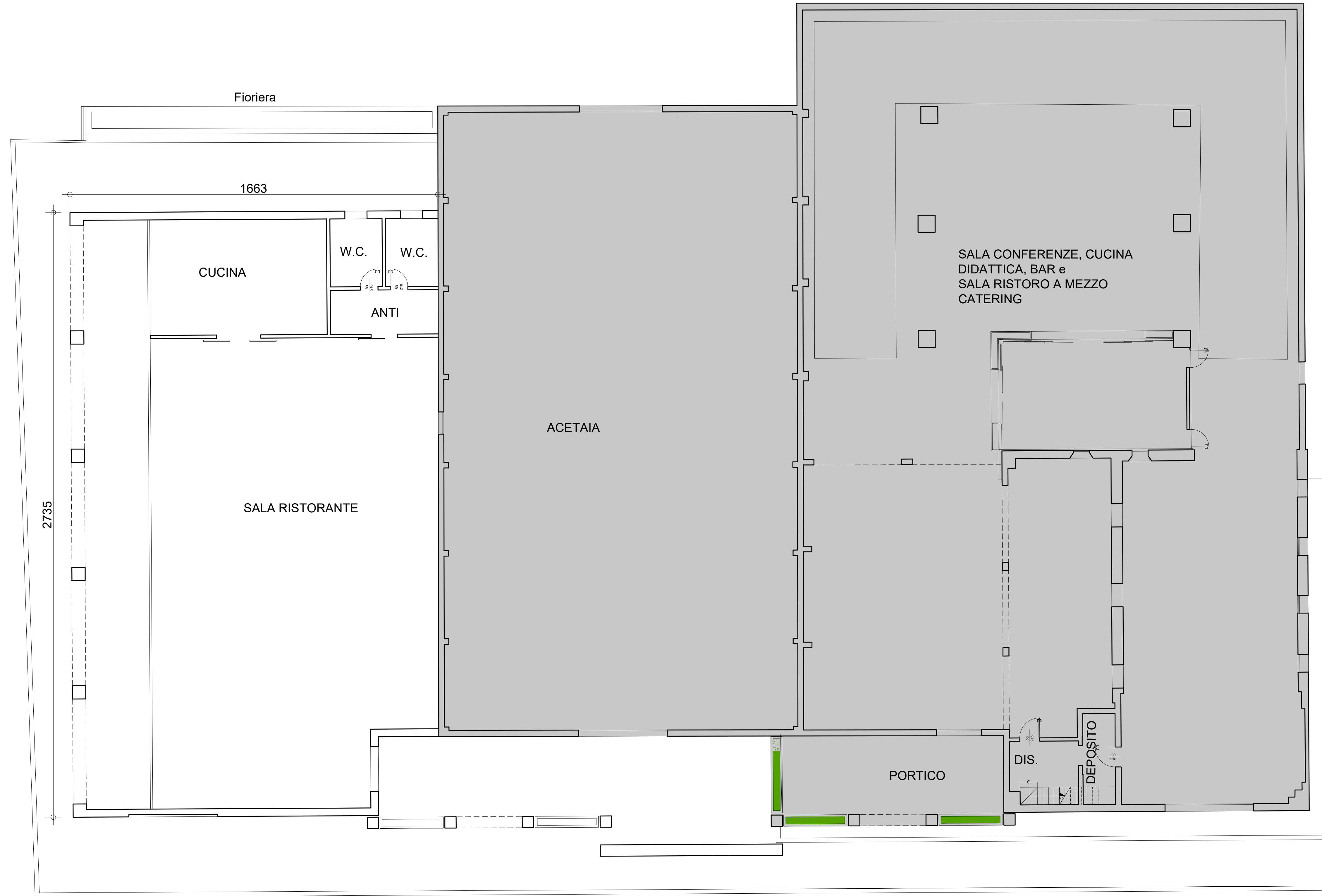

PROSPETTO EST