

STUDIOCARPI

STUDIO TECNICO ASSOCIATO

giov. Marco Magri e giov. Daria Spini

post. 16/2019  
comune. Carpi  
prov. Modena

committente. Azienda Agricola QUERCETA S.r.l.  
DENIMMOBILIARE S.r.l.  
A.I.MO Aceffici Italiani Modena S.r.l.  
PARMAREGGIO S.p.A.

descrizione. Elaborato grafico allegato all'ACCORDO ai sensi dell'art.18 L.R. 20/2000, inerente una serie di interventi da realizzare a Carpi, in corrispondenza delle Vie Carrobbio, S.P. 468 per Correggio e Via Lunga.

oggetto. INTERVENTO 4.03  
STATO DI PROGETTO  
Planimetria, pianta, prospetti e sezione

foglio. 154 | par. 228 | sub.

cod.	tipologia	revisione	data	descrizione
C	P. Ese	0	21-12-2020	Emissione

scale. 1: 200  
1: 100

lotto. 6

tutti i diritti sono riservati - vietata la riproduzione

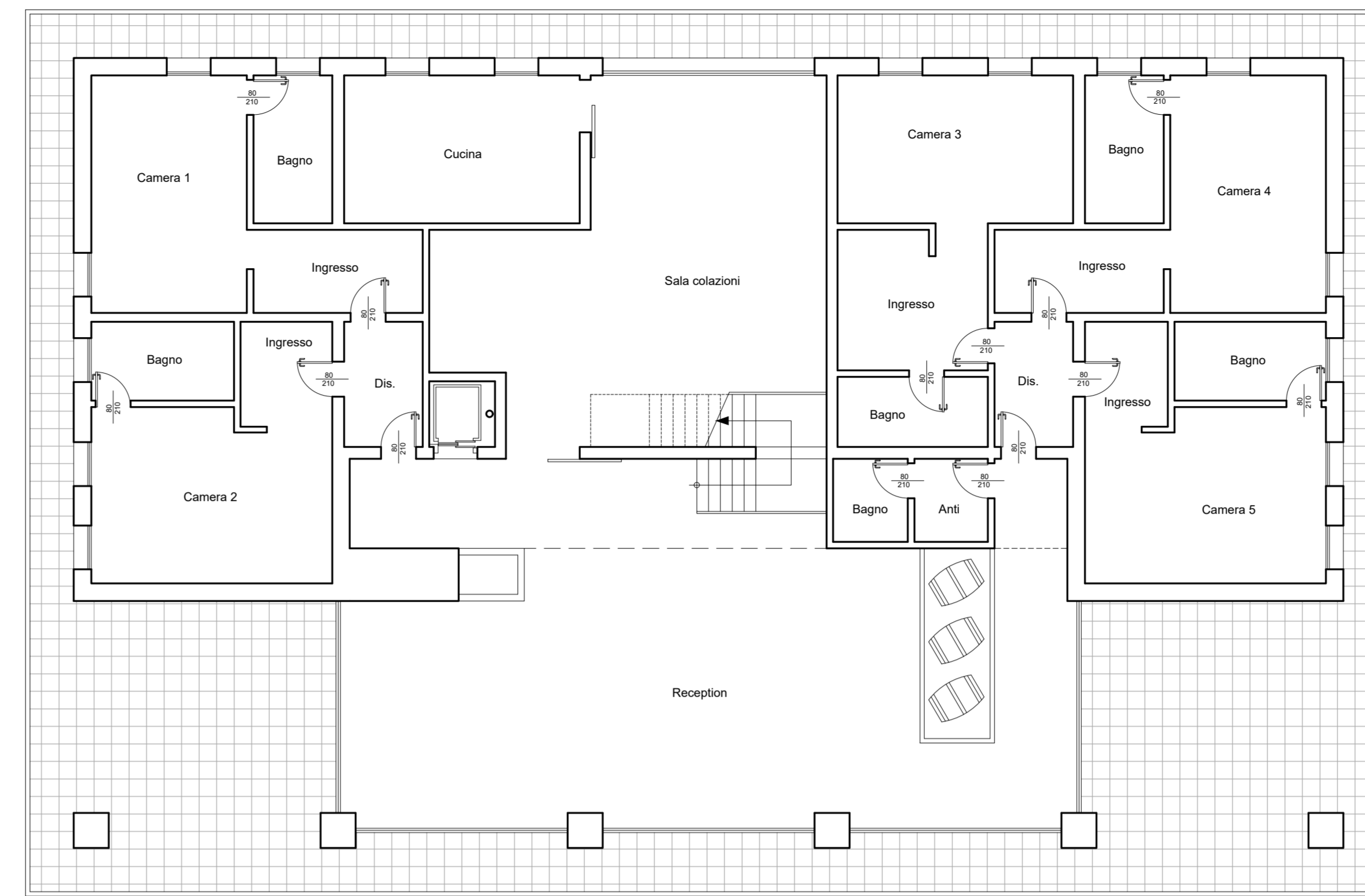
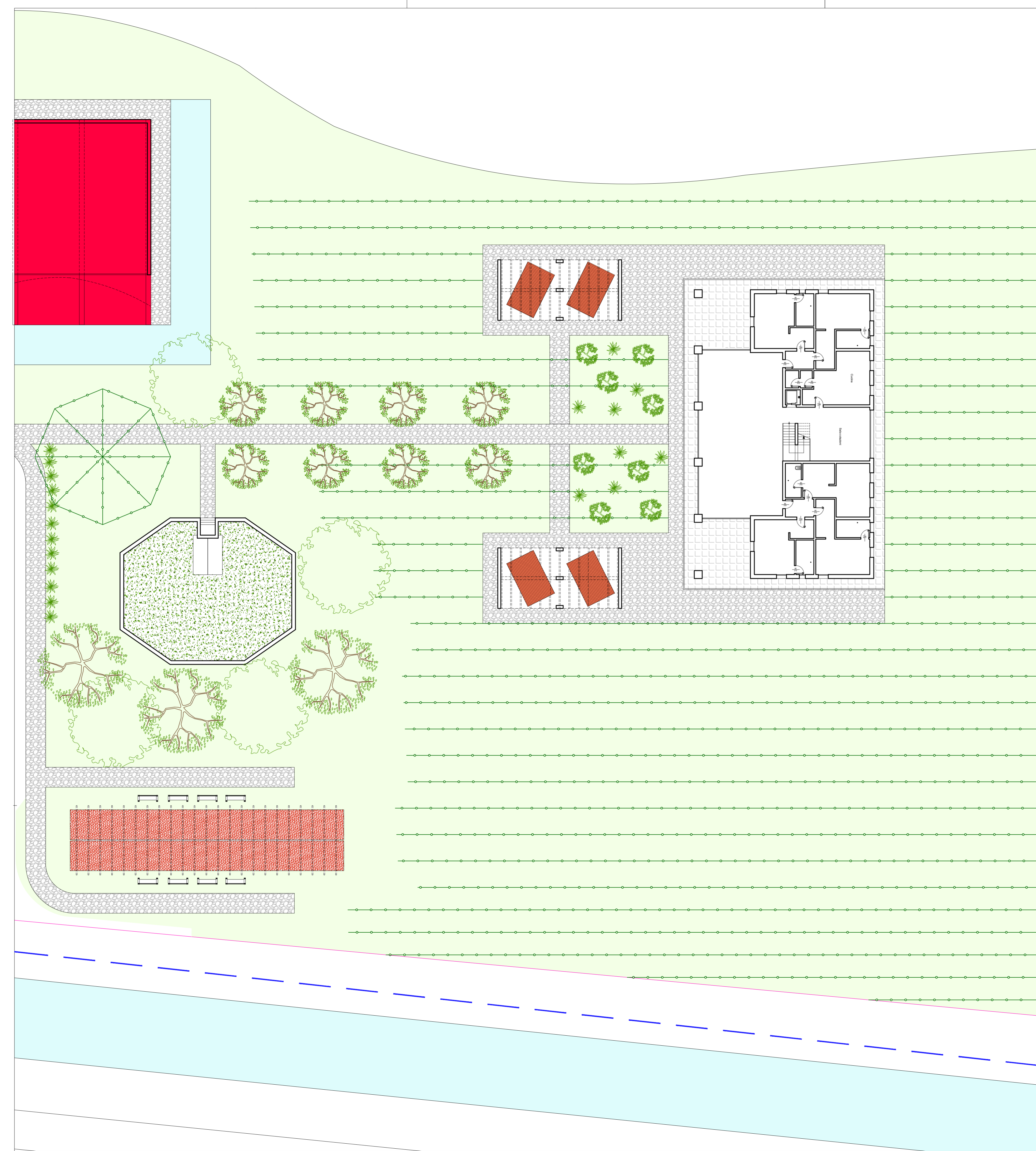

TERRA

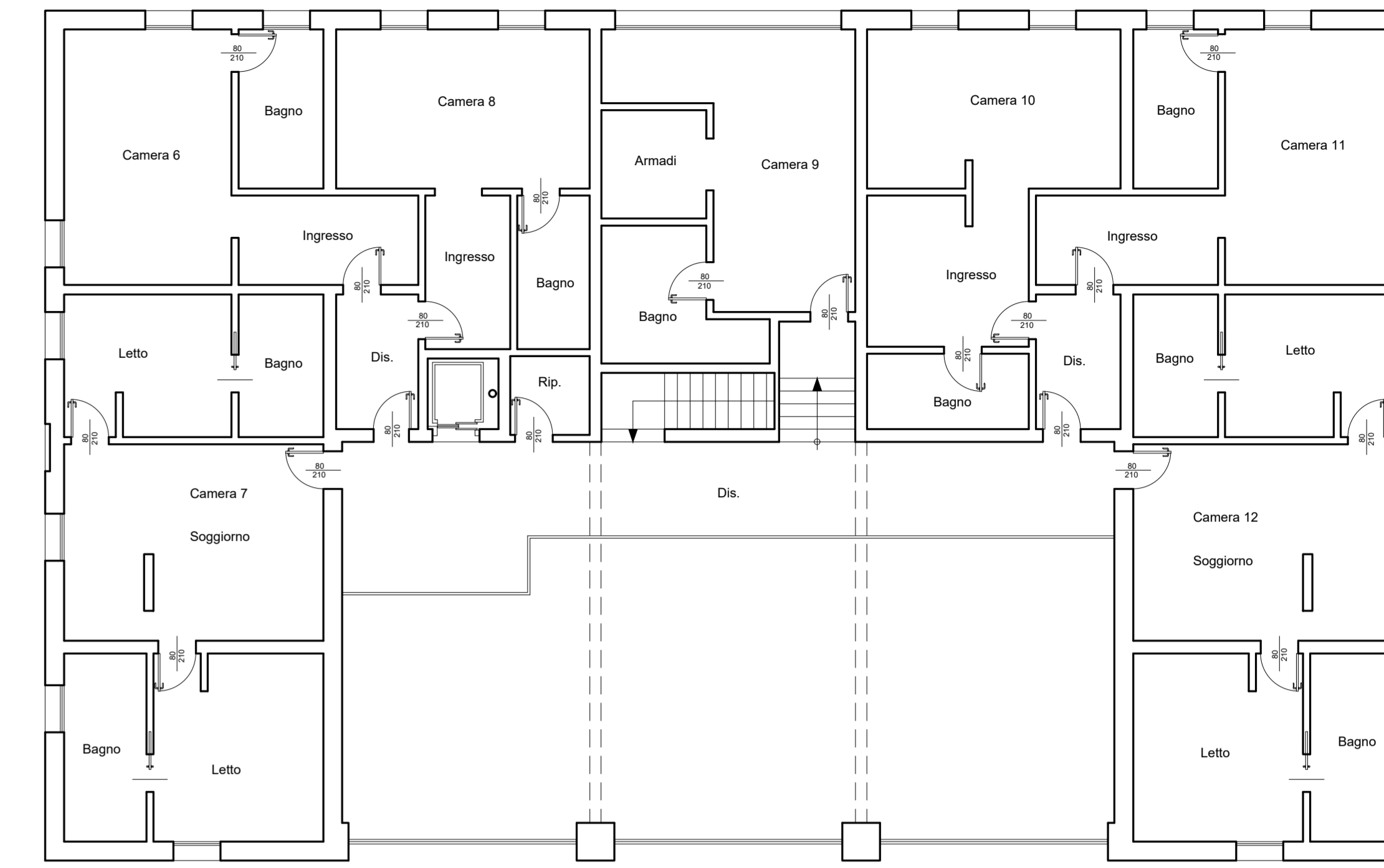

PRIMO

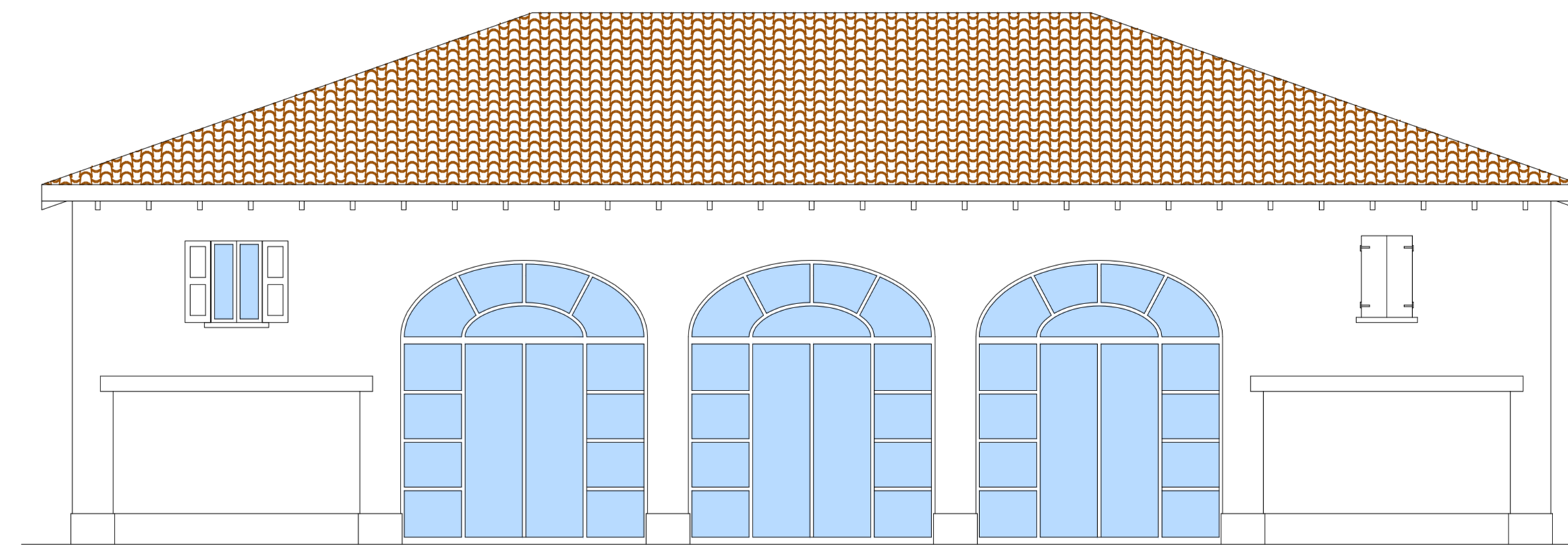

SUD

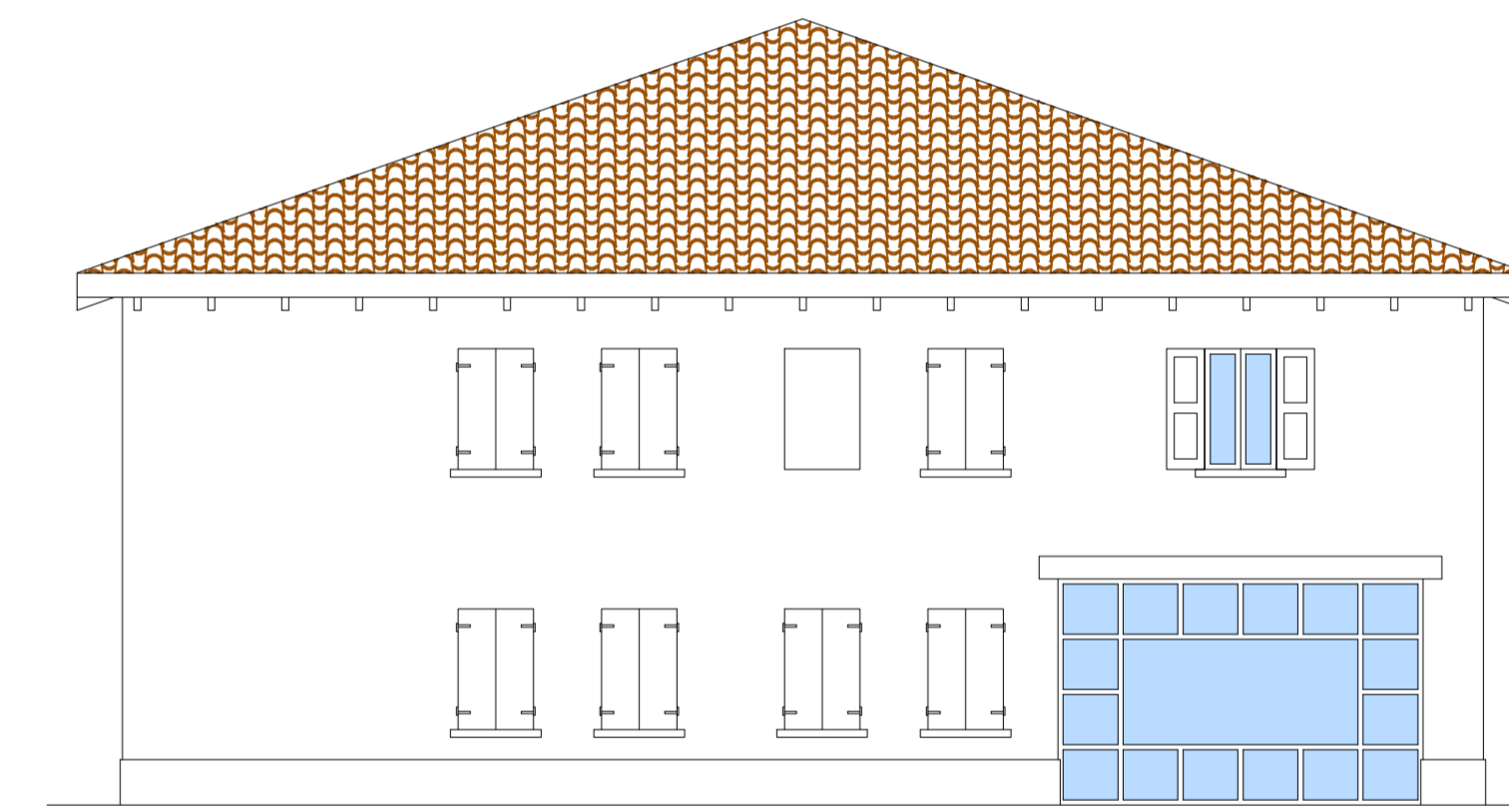

OVEST

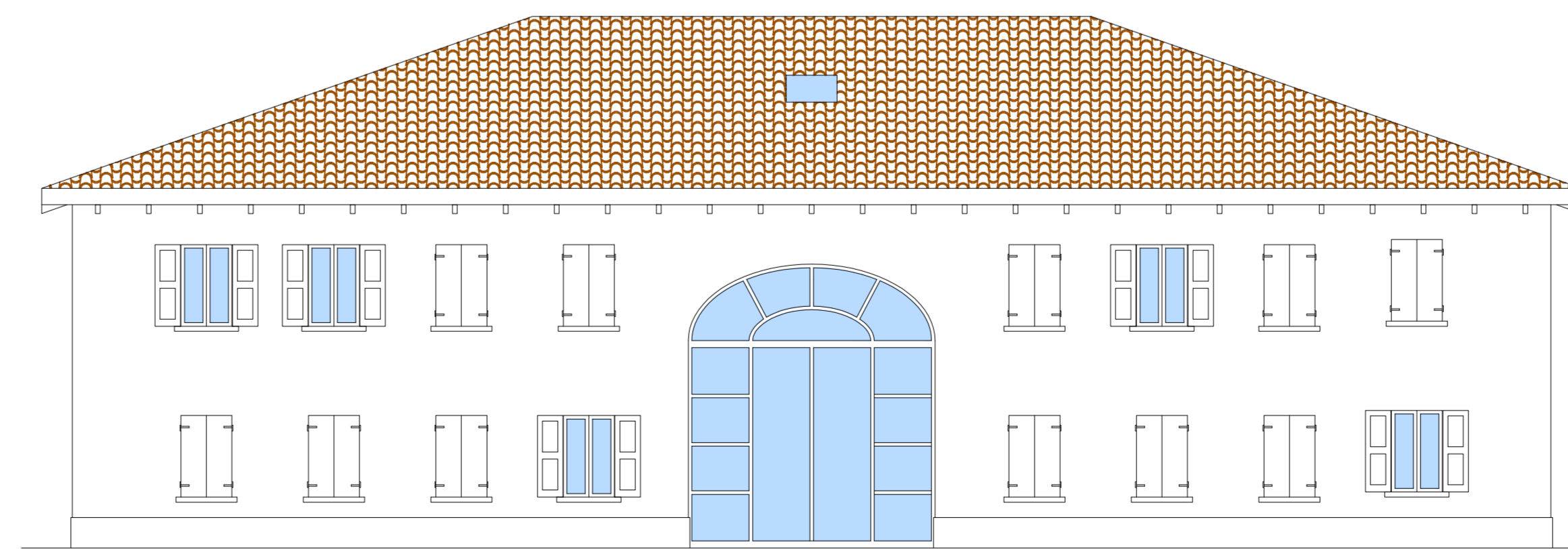

NORD

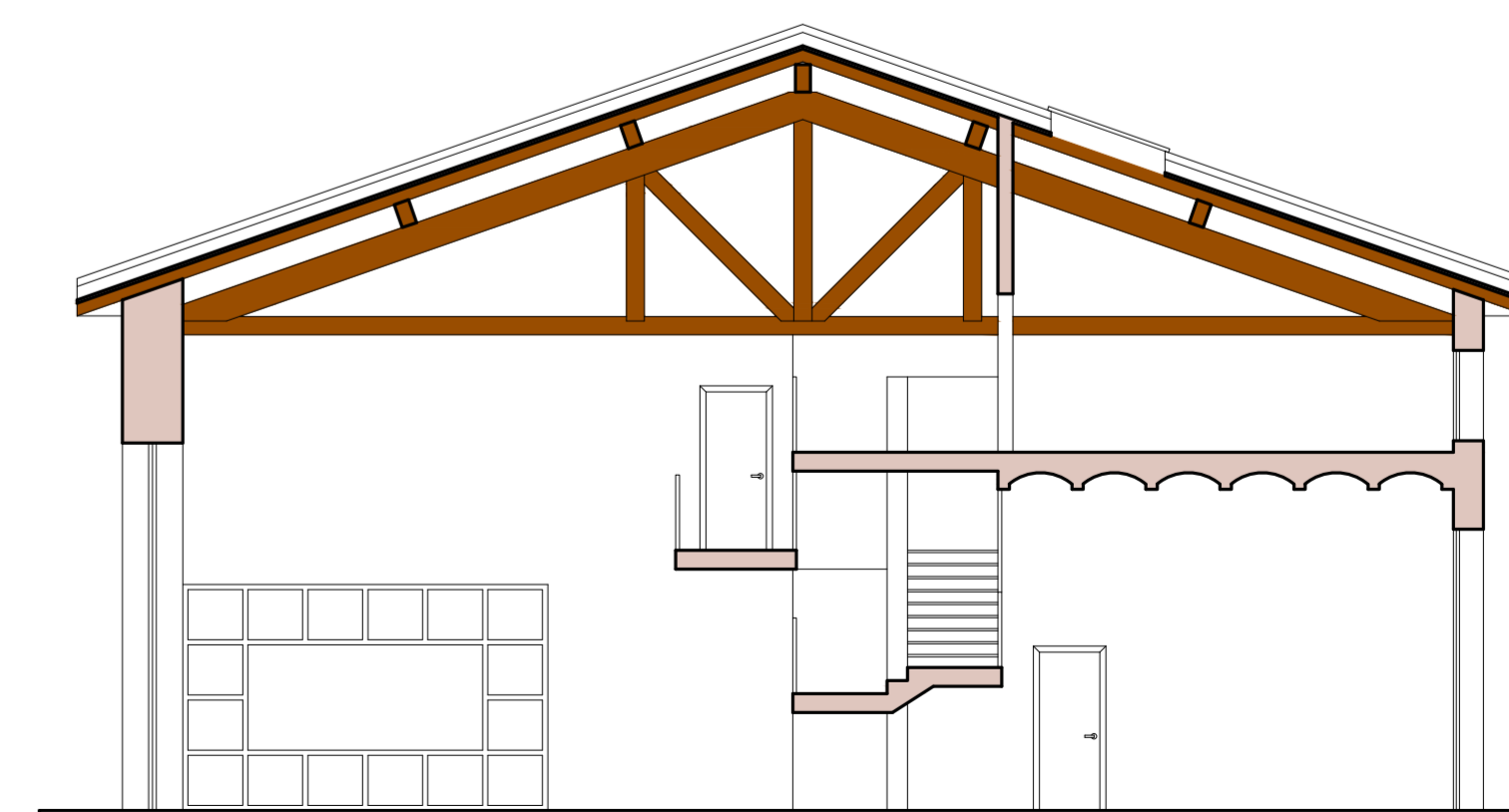

SEZIONE